



FUNDAORTO

Fundación Guatemalteco-Americana de
Cirugía Ortopédica Avanzada

Guatemala, 3 de Junio de 2020

Licenciada
Irma Elizabeth Quiroa Cuellar
Viceministra Administrativa
Ministerio de Salud Pública y Asistencia Social
Ciudad de Guatemala

Licda. Quiroa Cuellar:

Adjunto a la presente sírvase encontrar el informe mensual del mes de Mayo del 2020 de la Fundación Guatemalteco Americana de Cirugía Ortopédica Avanzada (FUNDAORTO).

Sin más por el momento, me suscribo de usted.

Atentamente,

Gabriela Lima Samayoa
Srita. Maria Gabriela Lima Samayoa
Presidente
FUNDAORTO



Adjunto: Lo indicado

Ministerio de Salud Pública y Asistencia Social

No. Caso: **VU-223311**

SRITA. MARIA GABRIELA LIMA SAMAYOA, PRESIDENTE, FUNDAORTO

REMITENTE:

FECHA DE RECEPCIÓN: 09/06/2020

HORA DE RECEPCIÓN: 02:01:56 p.m.

USUARIO: MVASQUEZ

Para seguimiento llame al teléfono: 24447474 y pregunte por el número de caso arriba indicado - VENTANILLA UNICA - SIAD



FUNDAORTO

Fundación Guatemalteco-Americana de
Cirugía Ortopédica Avanzada

Guatemala, 3 de Junio de 2020

Señor Director
Dirección Técnica de Presupuesto
Ministerio de Finanzas Públicas
Ciudad de Guatemala

Estimado Director:

Adjunto a la presente sírvase encontrar el informe mensual del mes de Mayo del 2020 de la Fundación Guatemalteco Americana de Cirugía Ortopédica Avanzada (FUNDAORTO).

Sin más por el momento, me suscribo de usted.

Atentamente,

Sabrina Lima
Srita. María Gabriela Lima Samayoa
Presidente
FUNDAORTO

.Adjunto: Lo indicado

DIRECCIÓN TÉCNICA DEL PRESUPUESTO
RECIBIDO

03 JUN 2020

Firma: *[Signature]* Hora: 12:10
MINISTERIO DE FINANZAS PÚBLICAS





FUNDAORTO

Fundación Guatemalteco-Americana de Cirugía Ortopédica Avanzada

Guatemala, 3 de Junio de 2020



HORA: RECIBE: 11:39

Honorable
Presidente del Congreso de la República
Ciudad de Guatemala

Honorable Presidente del Congreso:

Adjunto a la presente sírvase encontrar el informe mensual del mes de Mayo del 2020 de la Fundación Guatemalteco Americana de Cirugía Ortopédica Avanzada (FUNDAORTO).

Sin más por el momento, me suscribo de usted.

Atentamente,

Gabriela Lima
Srita. María Gabriela Lima Samayoa
Presidente
FUNDAORTO



Adjunto: Lo indicado



FUNDAORTO

Fundación Guatemalteco-Americana de
Cirugía Ortopédica Avanzada

Guatemala, 3 de Junio de 2020

Señores
Comisión Técnica de Evaluación
Ministerio de Salud Pública y Asistencia Social
Ciudad de Guatemala

Estimados Señores:

Adjunto a la presente sírvase encontrar el informe mensual del mes de Mayo del 2020 de la Fundación Guatemalteco Americana de Cirugía Ortopédica Avanzada (FUNDAORTO).

Sin más por el momento, me suscribo de ustedes.

Atentamente,

Gabriela Lima
Srita. María Gabriela Lima Samayoa
Presidente
FUNDAORTO



Adjunto: Lo indicado

Ministerio de Salud Pública y Asistencia Social
No. Caso: **VU-223131**
SRITA. MARIA GABRIELA LIMA SAMAYOA, PRESIDENTE FUNDAORTO
REMITENTE:
FECHA DE RECEPCIÓN: 08/06/2020
HORA DE RECEPCIÓN: 12:50:39 p.m.
USUARIO: LBERVAENTE
Para seguimiento llame al teléfono: 24447474 y pregunte por el número de caso arriba indicado - VENTANILLA UNICA - SIAD

**FUNDAORTO**Fundación Guatemalteco-Americana de
Cirugía Ortopédica Avanzada

Guatemala, 3 de Junio de 2020

Licenciado
Edwin Humberto Salazar Jerez
Contralor General
Contraloría General de Cuentas de la Nación
Ciudad de Guatemala

Estimado Licenciado Salazar:

Adjunto a la presente sírvase encontrar el informe mensual del mes de Mayo del 2020 de la Fundación Guatemalteco Americana de Cirugía Ortopédica Avanzada (FUNDAORTO).

Sin más por el momento, me suscribo de usted.

Atentamente,

Gabriela Lima
Srita. María Gabriela Lima Samayoa
Presidente
FUNDAORTO



Adjunto: Lo indicado



FUNDAORTO

**INFORME
MAYO 2020**

**FUNDACIÓN GUATEMALTECO
AMERICANA DE CIRUGÍA
ORTOPÉDICA AVANZADA
(FUNDAORTO)**

ÍNDICE MENSUAL

EVALUACIÓN ÁREA FINANCIERA

1. Programación y ejecución financiera	Páginas 05-06
2. Costos ejecutados acumulados	Páginas 07
3. Libro de bancos	Páginas 08-09
4. Conciliación bancaria	Páginas 10
5. Estado de cuenta	Páginas 11-12
6. Caja fiscal y conocimiento de entrega	Páginas 13-20
7. Reporte de cheques emitidos	Página 21-28

EVALUACIÓN ÁREA TÉCNICA

1. Ejecución y programación de metas físicas	Página 30-31
2. Indicadores de resultados	Página 32
3. Listado de personas atendidas durante el mes	Página 33-35
4. Indicadores de morbilidad	Página 36
5. Fotos	Página 38-42

ANEXOS

1. Informe de avance físico y financiero de entidades receptoras de transferencias de recursos públicos	Página 44-48
2. Recibos 63-A2	Páginas 50-51



FUNDAORTO

EVALUACIÓN ÁREA FINANCIERA



GOBIERNO DE
GUATEMALA
MINISTERIO DE
SALUD PÚBLICA Y
ASISTENCIA SOCIAL

ÁREA FINANCIERA

Fundación Guatemalteca Americana de Cirugía Ortopédica Avanzada (FUNDAORTO)
Boulevard Vista Hermosa I, 25-19 Zona 15, Edificio Multimédica Nivel 15, Oficina 1510 Tels.: 2385-3570 / 5357-0846
Programación y Ejecución mensual por tipo de gasto año 2020
(cantidades monetarias en quetzales)

No.	Categoría de Gasto	Enero		Febrero		Marzo		Abril		Total cuatrimestre	
		Pto.	Ejecutado	Pto.	Ejecutado	Pto.	Ejecutado	Pto.	Ejecutado	Pto.	Ejecutado
1	RECURSO HUMANO	Q	-	Q	-	Q	516,173.05	Q	301,521.68	Q	817,694.73
	Sub-total recurso humano	Q	-	Q	-	Q	516,173.05	Q	301,521.68	Q	817,694.73
2	GASTOS DE FUNCIONAMIENTO	Q	-	Q	-	Q	-	Q	-	Q	-
	Prótesis y materiales de osteosíntesis	Q	-	Q	-	Q	-	Q	-	Q	-
	Hospitalización	Q	-	Q	-	Q	-	Q	-	Q	-
	Energía eléctrica	Q	-	Q	-	Q	1,050.00	Q	350.00	Q	1,400.00
	Teléfonos	Q	-	Q	-	Q	8,700.00	Q	2,900.00	Q	11,600.00
	Papelaría y útiles de oficina	Q	-	Q	-	Q	4,500.00	Q	1,500.00	Q	6,000.00
	Combustibles y lubricantes	Q	-	Q	-	Q	2,400.00	Q	800.00	Q	3,200.00
	Mantenimiento y reparación de sistemas, equipo de cómputo y equipo de oficina	Q	-	Q	-	Q	900.00	Q	300.00	Q	1,200.00
	Arrendamiento de oficina, bodega y parques	Q	-	Q	-	Q	48,004.00	Q	19,249.00	Q	67,253.00
	Servicio y reparación de vehículos	Q	-	Q	-	Q	6,000.00	Q	2,000.00	Q	8,000.00
	Gastos varios de administración	Q	-	Q	-	Q	9,000.00	Q	3,000.00	Q	12,000.00
	Internet	Q	-	Q	-	Q	2,250.00	Q	750.00	Q	3,000.00
	Seguro de vehículos	Q	-	Q	-	Q	1,500.00	Q	500.00	Q	2,000.00
	Alimentación para personal médico, de enfermería y administrativo	Q	-	Q	-	Q	4,500.00	Q	1,500.00	Q	6,000.00
	Útiles y enseres de limpieza	Q	-	Q	-	Q	1,500.00	Q	500.00	Q	2,000.00
	Exámenes de diagnóstico	Q	-	Q	-	Q	1,500.00	Q	500.00	Q	2,000.00
	Mantenimiento y reparaciones de edificio y bodega	Q	-	Q	-	Q	51,000.00	Q	17,000.00	Q	68,000.00
	Medicamentos de uso clínico	Q	-	Q	-	Q	19,764.00	Q	6,588.00	Q	26,352.00
	Ambulancia	Q	-	Q	-	Q	9,000.00	Q	3,000.00	Q	12,000.00
	Materiales médicos de uso clínico	Q	-	Q	-	Q	-	Q	-	Q	500.00
	Equipo de computación	Q	-	Q	-	Q	9,000.00	Q	3,000.00	Q	12,000.00
	Limpieza	Q	-	Q	-	Q	40,000.00	Q	-	Q	40,000.00
	Sub-total gastos de funcionamiento	Q	-	Q	-	Q	12,000.00	Q	4,000.00	Q	16,000.00
	TOTALES	Q	-	Q	-	Q	747,241.05	Q	959,398.68	Q	1,706,639.73



Elaborado por:
Lic. Otto Daniel Atz Catú
Cargo: Gerente Financiero y Contador General

Autorizado por:
Srta. María Gabriela Uma Samayoa
Cargo: Presidente y Representante Legal

Fecha: 01 de junio de 2020



GOBIERNO DE GUATEMALA
MINISTERIO DE SALUD PÚBLICA Y ASISTENCIA SOCIAL

Fundación Guatemalteca Americana de Cirugía Ortopédica Avanzada (FUNDADORIO)
Boulevard Vista Hermosa I, 25-19 Zona 15, Edificio Multimédica Nivel 15, Oficina 1510 Tel.: 2385-3570 / 5357-0846
Programación y Ejecución mensual por tipo de gasto año 2020
(Cantidades monetarias en quetzales)

ÁREA FINANCIERA

No.	Categoría de Gasto	Mayo		Total cuatrimestre		Total acumulado anual	
		Pto.	Ejecutado	Pto.	Ejecutado	Pto.	Ejecutado
1	RECURSO HUMANO	Q 322,533.68	Q 779,797.55	Q 322,533.68	Q 779,797.55	Q 1,140,228.41	Q 779,797.55
2	GASTOS DE FUNCIONAMIENTO	Q 310,000.00	Q -	Q 310,000.00	Q -	Q 523,000.00	Q -
	Sub-total recurso humano	Q 453,180.00	Q -	Q 453,180.00	Q -	Q 830,620.00	Q -
	Prótesis y materiales de ortosíntesis	Q 350.00	Q 1,014.71	Q 350.00	Q 1,014.71	Q 1,750.00	Q 1,014.71
	Hospitalización	Q 2,900.00	Q 10,955.31	Q 2,900.00	Q 10,955.31	Q 14,500.00	Q 10,955.31
	Energía eléctrica	Q 1,500.00	Q -	Q 1,500.00	Q -	Q 7,500.00	Q -
	Teléfonos	Q 800.00	Q 1,331.00	Q 800.00	Q 1,331.00	Q 4,000.00	Q 1,331.00
	Papelaría y útiles de oficina	Q 300.00	Q 500.00	Q 300.00	Q 500.00	Q 1,500.00	Q 500.00
	Combustibles y lubricantes	Q 19,249.00	Q 64,141.46	Q 19,249.00	Q 64,141.46	Q 86,502.00	Q 64,141.46
	Mantenimiento y reparación de sistemas, equipo de cómputo y equipo de oficina	Q 2,000.00	Q 730.00	Q 2,000.00	Q 730.00	Q 10,000.00	Q 730.00
	Arrendamiento de oficina, bodega y parques	Q 3,000.00	Q 5,053.40	Q 3,000.00	Q 5,053.40	Q 15,000.00	Q 5,053.40
	Servicio y reparación de vehículos	Q 750.00	Q 2,940.73	Q 750.00	Q 2,940.73	Q 3,750.00	Q 2,940.73
	Gastos varios de administración	Q 1,500.00	Q 1,691.64	Q 1,500.00	Q 1,691.64	Q 7,500.00	Q 1,691.64
	Seguro de vehículos	Q 500.00	Q 543.00	Q 500.00	Q 543.00	Q 2,500.00	Q 543.00
	Alimentación para personal médico, de enfermería y administrativo	Q 17,000.00	Q -	Q 17,000.00	Q -	Q 85,000.00	Q -
	Útiles y enseres de limpieza	Q 6,588.00	Q 12,418.03	Q 6,588.00	Q 12,418.03	Q 32,940.00	Q 12,418.03
	Exámenes de diagnóstico	Q 3,000.00	Q -	Q 3,000.00	Q -	Q 15,000.00	Q -
	Mantenimiento y reparaciones de edificio y bodega	Q 500.00	Q -	Q 500.00	Q -	Q 1,000.00	Q -
	Medicamentos de uso clínico	Q 3,000.00	Q -	Q 3,000.00	Q -	Q 15,000.00	Q -
	Ambulancia	Q -	Q -	Q -	Q -	Q 40,000.00	Q -
	Materiales médicos de uso clínico	Q 4,000.00	Q 1,200.00	Q 4,000.00	Q 1,200.00	Q 20,000.00	Q 1,200.00
	Equipo de computación	Q 830,617.00	Q 102,519.28	Q 830,617.00	Q 102,519.28	Q 3,719,562.00	Q 102,519.28
	Limpieza	Q 1,153,150.68	Q 882,316.83	Q 1,153,150.68	Q 882,316.83	Q 2,859,790.41	Q 882,316.83
	Sub-total gastos de funcionamiento	Q 1,153,150.68	Q 882,316.83	Q 1,153,150.68	Q 882,316.83	Q 2,859,790.41	Q 882,316.83
	TOTALES	Q 1,153,150.68	Q 882,316.83	Q 1,153,150.68	Q 882,316.83	Q 2,859,790.41	Q 882,316.83

Elaborado por:

Lic. Otto Daniel Atz Castú
Cargo: Gerente Financiero y Contador General

Fecha: 01 de Junio de 2020



Autorizado por:
Srta. María Gabriela Lima Samayoa
Cargo: Presidente y Representante Legal

CATEGORÍA DEL GASTO	1. CIRUGÍAS DE OROLOGÍA				1. CIRUGÍAS DE CADIERA				3. ATENCIÓN A PACIENTES CON CONSULTAS MÉDICAS ESPECIALIZADAS			4. FISIOTERAPIAS	TOTAL MEMBRAL	TOTAL ACUMULADO
	1.1 Cirugías de rodilla primaria		1.2 Cirugías ortopédicas especializadas de rodilla		2.1 Cirugías de cadera primaria		2.2 Cirugías ortopédicas especializadas de cadera		3.1 Primeras consultas	3.2 Consultas preparatorias	3.3 Consultas postoperatorias			
	Cirugías de rodilla primaria unilateral	Cirugías de rodilla primaria bilateral	Cirugías de rodilla primaria unilateral	Cirugías de rodilla primaria bilateral	Cirugías de cadera primaria unilateral	Cirugías de cadera primaria bilateral	Cirugías ortopédicas con implantes especializados de cadera	2.3 Cirugías ortopédicas con implantes especializados de cadera						
COSTOS DIRECTOS	0	0	0	0	0	0	0	0	0	0	0	0	0	0
Preferis y materiales de osteosíntesis	0	0	0	0	0	0	0	0	0	0	0	0	0	0
Hospitalización	0	0	0	0	0	0	0	0	0	0	0	0	0	0
Exámenes de diagnóstico	0	0	0	0	0	0	0	0	0	0	0	0	0	0
Honorarios profesionales médicos por consultas especializadas y evaluaciones pre y post operatorias	0	0	0	0	0	0	0	0	0	0	0	0	0	0
Honorarios profesionales médicos por cirugía	0	0	0	0	0	0	0	0	0	0	0	0	0	0
Fisioterapia y rehabilitación	0	0	0	0	0	0	0	0	0	0	0	0	0	0
Personal de enfermería de apoyo	0	0	0	0	0	0	0	0	0	0	0	0	0	0
Medicamentos de uso clínico	0	0	0	0	0	0	0	0	0	0	0	0	0	0
Atención	0	0	0	0	0	0	0	0	0	0	0	0	0	0
Materiales médicos de uso clínico	0	0	0	0	0	0	0	0	0	0	0	0	0	0
COSTOS INDIRECTOS	0	0	0	0	0	0	0	0	0	0	0	0	0	0
Servicios y prestaciones	0	0	0	0	0	0	0	0	0	0	0	0	0	0
Cuenta patronal del IESS	0	0	0	0	0	0	0	0	0	0	0	0	0	0
Energía eléctrica	0	0	0	0	0	0	0	0	0	0	0	0	0	0
Teléfono	0	0	0	0	0	0	0	0	0	0	0	0	0	0
Papelaría y útiles de oficina	0	0	0	0	0	0	0	0	0	0	0	0	0	0
Contribuciones y labores	0	0	0	0	0	0	0	0	0	0	0	0	0	0
Mantenimiento y reparación de sistemas, equipo de cómputo y equipo de oficina	0	0	0	0	0	0	0	0	0	0	0	0	0	0
Arrendamiento de oficina, bodega y parqueos	0	0	0	0	0	0	0	0	0	0	0	0	0	0
Servicio y reparación de vehículos	0	0	0	0	0	0	0	0	0	0	0	0	0	0
Gastos varios de administración	0	0	0	0	0	0	0	0	0	0	0	0	0	0
Internet	0	0	0	0	0	0	0	0	0	0	0	0	0	0
Siguro de vehículos	0	0	0	0	0	0	0	0	0	0	0	0	0	0
Alimentación para personal médico, de enfermería y administrativo	0	0	0	0	0	0	0	0	0	0	0	0	0	0
Útiles y enseres de limpieza	0	0	0	0	0	0	0	0	0	0	0	0	0	0
Materiales médicos y profesionales no médicos	0	0	0	0	0	0	0	0	0	0	0	0	0	0
Mantenimiento y reparaciones de edificio y bodega	0	0	0	0	0	0	0	0	0	0	0	0	0	0
Equipos de computación	0	0	0	0	0	0	0	0	0	0	0	0	0	0
Utiles de computación	0	0	0	0	0	0	0	0	0	0	0	0	0	0
SUBTOTAL COSTOS INDIRECTOS	0	0	0	0	0	0	0	0	0	0	0	0	0	0
TOTAL COSTOS	0	0	0	0	0	0	0	0	0	0	0	0	0	0
PORCENTAJES	0.00%	0.00%	0.00%	0.00%	0.00%	0.00%	0.00%	0.00%	0.00%	0.00%	0.00%	0.00%	0.00%	0.00%
PACIENTES ATENDIDOS EN EL MES DE MAYO 2020	0	0	0	0	0	0	0	0	0	0	0	0	0	0
COSTO POR PACIENTE	0	0	0	0	0	0	0	0	0	0	0	0	0	0
SERVICIOS PRESTADOS EN EL MES DE MAYO 2020	0	0	0	0	0	0	0	0	0	0	0	0	0	0
COSTO POR SERVICIO	0	0	0	0	0	0	0	0	0	0	0	0	0	0

NOTA IMPORTANTE: El presente informe contiene la integración de costos acumulados de los meses de enero a mayo 2020 debido a que, la recepción del aporte fue el 20 de mayo de 2020; así también la subdistribución de los costos por servicio está hecha con los servicios prestados en meses de enero a mayo para guardar relación con los costos acumulados, a partir del mes de junio se emitirá el cuadro de costos con la ejecución de servicio por mes. Los servicios prestados de enero a mayo 2020, se muestran de la siguiente manera:

Servicios prestados	ENERO		FEBRERO		MARZO		ABRIL		MAYO		TOTAL
	01	02	03	04	05	06	07	08	09	10	
Atención a pacientes con consultas médicas especializadas	20	20	15	0	0	0	0	0	24	80	139
Primeras consultas	20	20	15	0	0	0	0	0	24	80	139
Personas a atender	20	20	15	0	0	0	0	0	24	80	139
Consultas preparatorias	20	20	15	0	0	0	0	0	24	80	139
Personas a atender	20	20	15	0	0	0	0	0	24	80	139
Consultas postoperatorias	53	53	25	0	0	0	0	0	3	136	242
Personas a atender	53	53	25	0	0	0	0	0	3	136	242
Total de consultas médicas especializadas	95	95	50	0	0	0	0	0	27	267	457
Total de personas a atender con consultas médicas especializadas	95	95	50	0	0	0	0	0	27	267	457
Fisioterapias	81	81	26	0	0	0	0	0	0	187	294
Total de personas a atender con Fisioterapias	81	81	26	0	0	0	0	0	0	187	294

Elaborado por :
Cargo :
Guatemala, 01 de Junio de 2020

Autorizado por :
Cargo :
Lic. Otto Daniel Aiz Cahu
Gerente Financiero y Contador General



María Gabriela Lima Samayoa
Presidenta y Representante Legal



Lic. Otto Daniel Aiz Cahu
Gerente Financiero y Contador General

03007

FUNDACIÓN GUATEMALTECO AMERICANA DE CIRUGÍA ORTOPÉDICA AVANZADA

NOMBRE DE LA CUENTA:

FUNDACIÓN GUATEMALTECO AMERICANA DE CIRUGÍA ORTOPÉDICA AVANZADA

NÚMERO DE LA CUENTA: 18-0086777-0

NOMBRE DEL BANCO: BANCO G&T CONTINENTAL, S. A.

LIBRO DE BANCO

00008



Nº 00100

MOVIMIENTO DE BANCOS CORRESPONDIENTE AL MES DE MARZO 2020					
Cuenta No. 18-0086777-0 del Banco G & T Continental					
(Cantidades monetarias expresadas en quetzales)					
DÍA	No. DOC	PROVEEDOR	DEBE	HABER	SALDOS
		Saldo Inicial			0.00
		Sin movimiento			0.00
SALDO FINAL EN LIBROS					0.00

Lic. Otto Daniel Atz Catú
Gerente Financiero y Contador General



Srta. María Gabriela Lima Samayoa
Presidente y Representante Legal



MOVIMIENTO DE BANCOS CORRESPONDIENTE AL MES DE ABRIL 2020					
Cuenta No. 18-0086777-0 del Banco G & T Continental					
(Cantidades monetarias expresadas en quetzales)					
DÍA	No. DOC	PROVEEDOR	DEBE	HABER	SALDOS
		Saldo Inicial			0.00
		Sin movimiento			0.00
SALDO FINAL EN LIBROS					0.00

Lic. Otto Daniel Atz Catú
Gerente Financiero y Contador General



Srta. María Gabriela Lima Samayoa
Presidente y Representante Legal



MOVIMIENTO DE BANCOS CORRESPONDIENTE AL MES DE MAYO 2020					
Cuenta No. 18-0086777-0 del Banco G & T Continental					
(Cantidades monetarias expresadas en quetzales)					
DÍA	No. DOC	PROVEEDOR	DEBE	HABER	SALDOS
		Saldo Inicial			-
20	399150	Aporte estatal	2,200,000.00		2,200,000.00
20	399154	Aporte estatal	1,100,000.00		3,300,000.00
22	3612	Fundaorto		438,623.25	2,861,376.75
22	3613	Sonia Elizabeth Hernández Guerra		18,916.07	2,842,460.68
25	3614	Invermedics, S.A.		11,069.50	2,831,391.18
25	3615	Sonia Elizabeth Hernández Guerra		18,916.07	2,812,475.11
25	3616	Sonia Elizabeth Hernández Guerra		18,916.07	2,793,559.04
25	3617	Juan José López Batz		2,034.22	2,791,524.82
25	3618	Ligia Iveth Martínez Noack		24,361.61	2,767,163.21
25	3619	Claudia Elizabeth Méndez Meneses		24,122.77	2,743,040.44
25	3620	Otto Daniel Atz Catú		23,883.93	2,719,156.51
25	3621	Astrid Noelia Roldán Jiménez		17,884.29	2,701,272.22
25	3622	Jenifer Jasmin Santos Velásquez		4,500.00	2,696,772.22
25	3623	Carmen Maricela Rivera Arias		8,120.54	2,688,651.68
25	3624	Anulado		-	2,688,651.68
25	3625	Lucrecia Elizabeth Sanchez López		4,500.00	2,684,151.68
25	3626	Rosaura Yupe Real de Tuctuc		2,000.00	2,682,151.68
25	3627	Iris Janeth Avendaño Chitay		3,072.26	2,679,079.42
25	3628	Instituto Guatemalteco de Seguridad Social		1,623.62	2,677,455.80
VAN					2,677,455.80

FUNDACIÓN GUATEMALTECO AMERICANA DE CIRUGÍA ORTOPÉDICA AVANZADA

NOMBRE DE LA CUENTA:

FUNDACIÓN GUATEMALTECO AMERICANA DE CIRUGÍA ORTOPÉDICA AVANZADA

NÚMERO DE LA CUENTA: 18-0086777-0

NOMBRE DEL BANCO: BANCO G&T CONTINENTAL, S. A.

LIBRO DE BANCO

00009



Nº 00101

VIENEN				2,677,455.80
25	3629	Jose Ruben Lima y Lima	1,100.00	2,676,355.80
25	3630	Invermedics, S.A.	11,069.50	2,665,286.30
25	3631	Invermedics, S.A.	11,069.50	2,654,216.80
25	3632	Maria Marta Isabel Azmitia Springmuhl	1,108.00	2,653,108.80
25	3633	Sonia Elizabeth Hernández Guerra	18,916.07	2,634,192.73
25	3634	Hexa, S.A.	109.36	2,634,083.37
25	3635	Iris Janeth Avendaño Chitay	3,262.50	2,630,820.87
25	3636	Juan José López Batz	1,975.00	2,628,845.87
25	3637	Aseguradora Confio, S.A.	430.57	2,628,415.30
25	3638	Aseguradora Confio, S.A.	415.24	2,628,000.06
25	3639	Rocadura, S.A.	5,000.00	2,623,000.06
25	3640	Telecomunicaciones de Guatemala, S.A.	745.30	2,622,254.76
25	3641	Cumunicaciones Celulares, S.A.	2,549.00	2,619,705.76
27	3642	Instituto Guatemalteco de Seguridad Social	1,623.62	2,618,082.14
27	3643	Juan José López Batz	2,034.22	2,616,047.92
27	3644	Maria Marta Isabel Azmitia Springmuhl	1,108.00	2,614,939.92
27	3645	Ligia Iveth Martínez Noack	24,361.61	2,590,578.31
27	3646	Claudia Elizabeth Mendez Meneses	24,122.77	2,566,455.54
27	3647	Otto Daniel Atz Catú	23,883.93	2,542,571.61
27	3648	Astrid Noelia Roldán Jiménez	17,884.29	2,524,687.32
27	3649	Sonia Elizabeth Hernández Guerra	18,916.07	2,505,771.25
27	3650	Carmen Maricela Rivera Arias	8,120.54	2,497,650.71
27	3651	Jenifer Jasmin Santos Velásquez	4,500.00	2,493,150.71
27	3652	Lucrecia Elizabeth Sánchez López	4,500.00	2,488,650.71
27	3653	Rosaura Yupe Real	2,000.00	2,486,650.71
27	3654	Otto Daniel Atz Catú	2,472.45	2,484,178.26
28	3655	Aseguradora Confio, S.A.	415.22	2,483,763.04
28	3656	Aseguradora Confio, S.A.	430.61	2,483,332.43
28	3657	Invermedics, S.A.	6,741.49	2,476,590.94
28	3658	Invermedics, S.A.	11,069.50	2,465,521.44
28	3659	Jorge Guillermo Claverie Díaz	5,015.63	2,460,505.81
28	3660	Carlos Guillermo Claverie Martínez	6,329.24	2,454,176.57
28	3661	Scentlinqgt, S.A.	370.00	2,453,806.57
28	3662	Marta Esperanza Gálvez Contreras	8,453.00	2,445,353.57
28	3663	Marta Esperanza Gálvez Contreras	2,782.00	2,442,571.57
29	3664	Jorge Guillermo Claverie Díaz	4,179.69	2,438,391.88
29	3665	Carlos Guillermo Claverie Martínez	7,165.18	2,431,226.70
29	3666	Jorge Guillermo Claverie Díaz	4,418.53	2,426,808.17
29	3667	Carlos Guillermo Claverie Martínez	1,625.00	2,425,183.17
29	3668	Ana Gabriela Rodríguez Rodríguez	5,000.00	2,420,183.17
29	3669	Ana Gabriela Rodríguez Rodríguez	5,000.00	2,415,183.17
SALDO FINAL EN LIBROS				2,415,183.17

Lic. Otto Daniel Atz Catú
Gerente Financiero y Contador General



Roberta Umic
Srita. María Gabriela Lima Samayoa
Presidente y Representante Legal



FUNDACIÓN GUATEMALTECO AMERICANA DE CIRUGÍA ORTOPÉDICA AVANZADA

NOMBRE DE LA CUENTA:

FUNDACIÓN GUATEMALTECO AMERICANA DE CIRUGÍA ORTOPÉDICA AVANZADA

NÚMERO DE LA CUENTA: 18-0086777-0

NOMBRE DEL BANCO: BANCO G&T CONTINENTAL, S. A.

LIBRO DE CONCILIACION BANCARIA

00010



Nº 00067

CONCILIACIÓN BANCARIA DEL MES MAYO DE 2020		
Cuenta No. 18-0086777-0 del Banco G & T Continental		
(Cantidades monetarias expresadas en quetzales)		
	Saldo inicial del banco	-
(+)	INGRESOS	3,300,020.00
21	399150 Primer aporte estatal según recibo No. 63-A2 No. 640303	2,200,000.00
21	399154 Segundo aporte estatal según recibo No. 63-A2 No. 640304	1,100,000.00
26	7563027 Depósito en efectivo por reintegro de débito bancario efectuado por bajo balance	20.00
	Saldo disponible	3,300,020.00
(-)	EGRESOS	799,805.84
20	280219 Comisión bancaria por manejo de bajo balance en la cuenta	20.00
	Cheques cobrados en mayo, emitidos durante el mes de mayo de 2020	799,785.84
	Saldo final del banco	2,500,214.16
(-)	CHEQUES EN CIRCULACIÓN	85,030.99
25	3633 Sonia Elizabeth Hernández Guerra	18,916.07
25	3634 Hexa, S.A.	109.36
25	3640 Telecomunicaciones de Guatemala, S.A.	745.30
27	3643 Juan José López Batz	2,034.22
27	3646 Claudia Elizabeth Méndez Meneses	24,122.77
28	3659 Jorge Guillermo Claverie Díaz	5,015.63
28	3660 Carlos Guillermo Claverie Martínez	6,329.24
28	3661 Scentlingt, S.A.	370.00
29	3664 Jorge Guillermo Claverie Díaz	4,179.69
29	3665 Carlos Guillermo Claverie Martínez	7,165.18
29	3666 Jorge Guillermo Claverie Díaz	4,418.53
29	3667 Carlos Guillermo Claverie Martínez	1,625.00
29	3668 Ana Gabriela Rodríguez Rodríguez	5,000.00
29	3669 Ana Gabriela Rodríguez Rodríguez	5,000.00
SALDO FINAL EN LIBROS		2,415,183.17

Lic. Otto Daniel Atz Catú
Gerente Financiero y Contador General



Srta. María Gabriela Lima Samayoa
Presidente y Representante Legal



ESTADO DE CUENTA POR RANGO DE FECHAS - MONETARIO (QTZ)

#Cuenta 018000867770 FUND. GUATE-AMERICANA CIRUGIA ORTP. AVANZADA
 Fecha Inicial 01/05/2020 31/05/2020
 Saldo Inicial 0.00 01/06/2020 12:06:10 p. m.

#	Fecha	Referencia	Descripción	Débito	Crédito	Saldo	Agencia
1	20/05/2020	399150	NOTA DE CREDITO		2200000.00	2,200,000.00	CENTRAL DE PROTECCIONES
2	20/05/2020	399154	NOTA DE CREDITO		1100000.00	3,300,000.00	CENTRAL DE PROTECCIONES
3	20/05/2020	300420	BAJO BALANCE MESES ANTERIORES			3,299,980.00	Oper. Autom.
4	25/05/2020	3612	PAGO DE CHEQUE	-20.00		2,861,356.75	Oper. Compe.
5	25/05/2020	3625	PAGO DE CHEQUE	-4500.00		2,856,856.75	Punto 15
6	25/05/2020	3626	PAGO DE CHEQUE	-2000.00		2,854,856.75	Punto 15
7	25/05/2020	3627	PAGO DE CHEQUE	-3072.26		2,851,784.49	Punto 15
8	25/05/2020	3622	PAGO DE CHEQUE	-4500.00		2,847,284.49	Punto 15
9	25/05/2020	3617	PAGO DE CHEQUE	-2034.22		2,845,250.27	Punto 15
10	26/05/2020	3613	PAGO DE CHEQUE	-18916.07		2,826,334.20	Oper. Compe.
11	26/05/2020	3620	PAGO DE CHEQUE	-23883.93		2,802,450.27	Oper. Compe.
12	26/05/2020	3621	PAGO DE CHEQUE	-17884.29		2,784,565.98	Oper. Compe.
13	26/05/2020	3618	PAGO DE CHEQUE	-24361.61		2,760,204.37	Punto 15
14	26/05/2020	3629	PAGO DE CHEQUE	-1100.00		2,759,104.37	LA REFORMA
15	26/05/2020	3628	CONSIG. POR INGVARIO	-1623.62		2,757,480.75	Punto 15
16	26/05/2020	7563027	DEPOSITO EN EFECTIVO		20.00	2,757,500.75	Punto 15
17	27/05/2020	3619	PAGO DE CHEQUE	-24122.77		2,733,377.98	Oper. Compe.
18	27/05/2020	3623	PAGO DE CHEQUE	-8120.54		2,725,257.44	Oper. Compe.
19	27/05/2020	3635	PAGO DE CHEQUE	-3262.50		2,721,994.94	Punto 15
20	27/05/2020	3636	PAGO DE CHEQUE	-1975.00		2,720,019.94	Punto 15
21	28/05/2020	3616	PAGO DE CHEQUE	-18916.07		2,701,103.87	Oper. Compe.
22	28/05/2020	3615	PAGO DE CHEQUE	-18916.07		2,682,187.80	Oper. Compe.
23	28/05/2020	3614	PAGO DE CHEQUE	-11068.50		2,671,118.30	Oper. Compe.
24	28/05/2020	3630	PAGO DE CHEQUE	-11068.50		2,660,048.80	Oper. Compe.
25	28/05/2020	3631	PAGO DE CHEQUE	-11069.50		2,648,979.30	Oper. Compe.
26	28/05/2020	3639	PAGO DE CHEQUE	-5000.00		2,643,979.30	Oper. Compe.
27	28/05/2020	3642	CONSIG. POR INGVARIO	-1623.62		2,642,355.68	Punto 15
28	28/05/2020	3641	CONSIG. POR INGVARIO	-2549.00		2,639,806.68	Punto 15
29	28/05/2020	3653	PAGO DE CHEQUE	-2000.00		2,637,806.68	Punto 15





30	28/05/2020	3654	PAGO DE CHEQUE	-2472.45	2,635,334.23	Punto 15
31	28/05/2020	3652	PAGO DE CHEQUE	-4500.00	2,630,834.23	Punto 15
32	28/05/2020	3663	PAGO DE CHEQUE	-2782.00	2,628,052.23	SAN JUAN
33	28/05/2020	3662	PAGO DE CHEQUE	-8453.00	2,619,599.23	SAN JUAN
34	29/05/2020	3649	PAGO DE CHEQUE	-18916.07	2,600,683.16	Oper. Compe.
35	29/05/2020	3647	PAGO DE CHEQUE	-23883.93	2,576,799.23	Oper. Compe.
36	29/05/2020	3648	PAGO DE CHEQUE	-17884.29	2,558,914.94	Oper. Compe.
37	29/05/2020	3658	PAGO DE CHEQUE	-11069.50	2,547,845.44	Oper. Compe.
38	29/05/2020	3650	PAGO DE CHEQUE	-8120.54	2,539,724.90	Oper. Compe.
39	29/05/2020	3657	PAGO DE CHEQUE	-6741.49	2,532,983.41	Oper. Compe.
40	29/05/2020	3644	PAGO DE CHEQUE	-1108.00	2,531,875.41	Oper. Compe.
41	29/05/2020	3632	PAGO DE CHEQUE	-1108.00	2,530,767.41	Oper. Compe.
42	29/05/2020	3656	PAGO DE CHEQUE	-430.61	2,530,336.80	Oper. Compe.
43	29/05/2020	3637	PAGO DE CHEQUE	-430.57	2,529,906.23	Oper. Compe.
44	29/05/2020	3638	PAGO DE CHEQUE	-415.24	2,529,490.99	Oper. Compe.
45	29/05/2020	3655	PAGO DE CHEQUE	-415.22	2,529,075.77	Oper. Compe.
46	29/05/2020	3651	PAGO DE CHEQUE	-4500.00	2,524,575.77	Punto 15
47	29/05/2020	3645	PAGO DE CHEQUE	-24361.61	2,500,214.16	Punto 15

No Débitos: 44
 No. créditos: 3
 Total de Transacciones: 47

Total Débitos: 799,805.84
 Total créditos: 3,300,020.00
 No. Cheques: 43



Guatemala, 05 de junio de 2020 Conocimiento No. 05-2020
Hago constar la entrega del Reporte de Caja Fiscal correspondiente al mes de mayo de 2020. Según forma 200-A-3 electrónica. La información de los ingresos está registrada en el folio No. 216 y la de los egresos en los folios No. 217, 218, 219, 220, 221 y 222.

Gabriel Lima
Ma. Gabriela Lima Samayoa

Otto Daniel Atz Catú
Lic. Otto Daniel Atz Catú



Presidente y Rep. Legal **FUNDAORTO** Ste. Financiero y Contador

FUNDACIÓN GUATEMALTECA AMERICANA
DE CIRUGIA ORTOPÉDICA AVANZADA
BLVD. VISTA HERMOSA 25-19, V.H. I, Z.15
TELÉFONO: 2385-3570



220

ORIGINAL
SE CONSERVARA EN LA
OFICINA PARA FORMAR SU
PROPIO LIBRO DE CAJA.

OFICINA: Fundación Guatemalteco Americana de Cirugía Ortopédica Avanzada (FUNDAORTO)
LUGAR: Bldv. Vista Hermosa V.H.I 25-19 Zona 15, Edificio Multimédica, Nivel 15, Oficina 1510
DEPARTAMENTO: Guatemala / Cuentadancia F1-83 / Teléfono: 2385-3570 / (Cantidades en quetzales)
CAJA: INGRESOS

(INGRESOS O EGRESOS)

CORRESPONDIENTE AL MES DE: **MAYO 2020**

1 DÍA	2 CUENTAS, CONCEPTOS Y NÚMERO DE COMPROBANTE	3 FORMA No.	4 NUMERACIONES USADAS		6 SUMAS PARCIALES	7 SUMAS TOTALES
			DEL No.	AL No.		
	SALDO INICIAL					0.00
	INGRESOS CUENTA BANCARIA G&T CONTINENTAL No. 018-0086777-0					
21	399150 Primer aporte estatal Aporte estatal	63-A2	AF 640303	AF 640303	2,200,000.00	
21	399154 Segundo aporte estatal Aporte estatal	63-A2	AF 640304	AF 640304	1,100,000.00	
26	7563027 Reintegro por debito realizado por bajo balance de saldos Cuenta por liquidar				20.00	
	TOTAL INGRESOS					3,300,020.00
	TOTAL DISPONIBLE (SALDO INICIAL + TOTAL INGRESOS)					3,300,020.00
	VAN DISPONIBLE					3,300,020.00

No. 001705 Número de Cuentas 64819 de Fecha 13/06/2014 01/2014 de Fecha 28/12/2014 Emis. Final 4.41-CCO 8441 de Fecha 28/12/2014 2004.2706001 # 400 en serie Fundación Guatemalteco Americana de Cirugía Ortopédica Avanzada FUNDAORTO No. 2472865 Libro AIZI Folio 296.

LEER INSTRUCCIONES AL DORSO

I. INFORMACIÓN ADICIONAL

1. RESULTADO DEL ARQUEO:

EFFECTIVO Q.
DOCUMENTOS DE ABONO
DEPÓSITOS EN BANCOS

SUMA IGUAL AL SALDO DE CAJA Q.

2. DESCOMPOSICIÓN DEL SALDO DE CAJA:

PRIMAS DE FIANZA Q.
IMPUESTO SOBRE NOMBRAMIENTOS
IMPUESTO DE TIMBRE Y PAPEL SELLADO
IMPUESTO SOBRE AGUARDIENTE Y LICORES
CUOTAS DEL "I.G.S.S."
DEPÓSITOS VARIOS
DEPÓSITOS JUDICIALES
DEPÓSITOS MUNICIPALES
RETENCIÓN IMPUESTO SOBRE LA RENTA
FONDOS DE PREVISION MILITAR
BANCO DEL TRABAJADOR

DISPONIBILIDAD Q.
TOTAL Q.

CORRECCIONES: (*)

RESUMEN DE FORMULARIOS USADOS Y OPERADOS EN CAJA
CUYOS CODOS SE REMITEN CON LA CUENTA CORRESPONDIENTE

FORMULARIOS EN EXISTENCIA
PARA EL SIGUIENTE MES

1 FORMA No.	2 DESIGNACIÓN	3 4 NUMERACIÓN DEL No. AL No.		5 CANTIDAD DE HOJAS	6 7 NUMERACIÓN DEL No. AL No.		8 CANTIDAD DE HOJAS

Vo. Bo.

FECHA

31 DE MAYO DE 2020

Bobnwa Uncy

JEFE

María Gabriela Lima Samayoa
Presidente y Representante Legal

(Sello)



[Signature]

CONTADOR
Lic. Otto Daniel Atz Gato
Contador General
(Sello)



INSTRUCCIONES QUE DEBEN CUMPLIRSE CON EL USO DE ESTE FORMULARIO

- PRIMERO: ESTE AJEJO DE FORMULARIOS DEBE LLENARSE EN ORIGINAL Y DOS COPIAS DÁNDOLES EL SIGUIENTE DESTINO: ORIGINAL: QUE SE CONSERVARÁ EN LA OFICINA PARA FORMAR SU PROPIO LIBRO DE CAJA EL CUAL DEBE EMPASTARSE POR PERÍODO DE TRES A SEIS MESES, SEGÚN EL MOVIMIENTO; DUPLICADO: QUE SE ENVIARÁ DIRECTAMENTE AL DEPARTAMENTO DE FORMAS Y TALONARIOS Y/O DELEGACIÓN DE LA CONTRALORIA GENERAL DE CUENTAS MENSUALMENTE DENTRO DE LOS PRIMEROS CINCO DÍAS DEL MES SIGUIENTE AL QUE CORRESPONDA; TRIPULCADO: QUE SE ACOMPAÑARÁ A LA RENDICIÓN DE CUENTAS DEL MES CORRESPONDIENTE SEGÚN ARTÍCULO 8 ACUERDO No. A-19-2007.
- SEGUNDO: DE CADA AJEJO QUE SE ANULE POR CAUSA JUSTIFICADA DEBE DARSE A SUS TRES CUERPOS EL MISMO DESTINO ARRIBA INDICADO, A FIN DE QUE NO SE PERDA LA CORRELATIVIDAD NUMÉRICA.
- TERCERO: CON EL MISMO OBJETO LOS EDRESOS SE ANOTARÁN EN LAS HOJAS SIGUIENTES A LAS QUE SE USEN PARA OPERACIONES DE INGRESO, TENIENDO EN CUENTA SOLAMENTE NO LLENAR LAS COLUMNAS NÚMEROS 3, 4 Y 8 DEL FRENTE DE LAS MISMAS, SALVO LAS OFICINAS QUE USAN FORMA 108-A PARA REMESAS DE FONDOS AL BANCO DE GUATEMALA. EN ESTE CASO SÍ DEBEN LLENARSE LAS MENCIONADAS COLUMNAS CON LAS NUMERACIONES USADAS DEL ALUJIDO FORMULARIO.
- CUARTO: LOS FORMULARIOS USADOS PARA RECALCULACIONES DEBEN ANOTARSE EN RIGUROSO ORDEN CORRELATIVO EN LAS COLUMNAS 3, 4 Y 8 DEL FRENTE, INCLUYENDO LOS ANULADOS PARA NO INTERUMPIR LA SECUENCIA NUMÉRICA, PONIENDO A LA DERECHA EN LA COLUMNA No. 8 LA PALABRA ANULADO Y AGREGARLOS A LAS CUENTAS CORRESPONDIENTES.
- QUINTO: EL RESUMEN DE FORMULARIOS OPERADOS EN LA CAJA DURANTE EL MES, CON INCLUSIÓN DEL FORMULARIO 200-A, DEBE ANOTARSE AL REVERSO DE LA ÚLTIMA HOJA, TENIENDO MUCHO CUIDADO DE NO INVOLUCRAR DOS O MÁS NUMERACIONES DE SERIES DISTINTAS DE UN MISMO FORMULARIO EN UNA SOLA PARTIDA, ANOTANDO PRIMERO LA(S) QUE FINALIZA (N) Y SEGUIDAMENTE LA (S) QUE COMIENZA (N) DE LA MISMA MANERA DEBE PROCEDERSE CON LA ANOTACIÓN DE LOS FORMULARIOS EN EXISTENCIA PARA EL MES SIGUIENTE. SI EL ESPACIO DESTINADO NO FUERA SUFICIENTE PUEDEN UTILIZARSE MÁS HOJAS DEL MISMO FORMULARIO PARA COMPLETAR LA INFORMACIÓN.
- SEXTO: EL INCUMPLIMIENTO DE LA RENDICIÓN DE CUENTAS, SERÁN SANCIONADOS EN LA FORMA ESTABLECIDA EN EL ARTÍCULO 56, NÚMERAL 12 DEL, DECRETO NÚMERO 31-2007 DEL CONGRESO DE LA REPÚBLICA, LEY ORGÁNICA DE LA CONTRALORIA GENERAL DE CUENTAS.
- SEPTIMO: QUEDA ABIJUDO EL MODELO 7º MENSUAL.
- OCTAVO: EL LIBRO DE CUENTA CORRIENTE DE TALONARIOS ES OBLIGATORIO LLEVARSE EN TODAS AQUELLAS OFICINAS QUE TIENEN MUCHO MOVIMIENTO DE FORMULARIOS OFICIALES.

ORIGINAL
SE CONSERVARA EN LA
OFICINA PARA FORMAR SU
PROPIO LIBRO DE CAJA.

OFICINA: Fundación Guatemalteco Americana de Cirugía Ortopédica Avanzada (FUNDAORTO)
LUGAR: Blvd. Vista Hermosa V.H.I 25-19 Zona 15, Edificio Multimédica, Nivel 15, Oficina 1510
DEPARTAMENTO: Guatemala / Cuentadancia F1-83 / Teléfono: 2385-3570 / (Cantidades en quetzales)
CAJA: EGRESOS

(INGRESOS O EGRESOS)

CORRESPONDIENTE AL MES DE: MAYO 2020

1 DÍA	2 CUENTAS, CONCEPTOS Y NÚMERO DE COMPROBANTE	3 FORMA No.	4 5 NUMERACIONES USADAS DEL No. AL No.		6 SUMAS PARCIALES	7 SUMAS TOTALES
	VIENEN DISPONIBLE					3,300,020.00
	EGRESOS CUENTA BANCARIA G&T CONTINENTAL No. 018-0086777-0					
21	300420 Dabito bancario por bajo balance de saldos en meses				20.00	
22	3612 FUNDAORTO (La integración del cheque 3612, se describe a continuación)					
22	3612 Caja chica				2,500.00	
22	3612 Factura serie A No. 0967; María Marta Isabel Azmitia Springmuhl				1,108.00	
22	3612 Factura serie A No. 001002; Rocadura, S.A.				4,200.00	
22	3612 Factura serie A No. 0973; María Marta Isabel Azmitia Springmuhl				1,108.00	
22	3612 Factura serie A No. 001007; Rocadura, S.A.				4,200.00	
22	3612 Factura serie A No. 0991; María Marta Isabel Azmitia Springmuhl				1,108.00	
22	3612 Factura serie A No. 001013; Rocadura, S.A.				4,200.00	
22	3612 Recibo DR-182-1 No. 2462792; Instituto Guatemalteco de Seguridad Social				1,117.68	
22	3612 Recibo DR-182-1 No. 2500254; Instituto Guatemalteco de Seguridad Social				1,117.68	
22	3612 Factura serie BZ No. 181292498; Empresa Eléctrica de Guatemala, S.A.				313.92	
22	3612 Factura serie BZ No. 183008707; Empresa Eléctrica de Guatemala, S.A.				302.98	
22	3612 Factura serie BZ No. 184762844; Empresa Eléctrica de Guatemala, S.A.				210.79	
22	3612 Factura serie BZ No. 186113066; Empresa Eléctrica de Guatemala, S.A.				187.02	
22	3612 Factura serie C No. 000505; Marta Esperanza Gálvez Contreras				9,072.00	
22	3612 Factura serie B1 No. 05141; Scentlingt, S.A.				370.00	
22	3612 Factura serie A No. 001661; José Rubén Lima y Lima				675.00	
22	3612 Factura serie B1 No. 05360; Scentlingt, S.A.				370.00	
22	3612 Factura serie C No. 0002843; Secmas, S.A.				1,074.95	
22	3612 Factura serie FACE66A01001 No. 200000009098; Americana Global de Servicios, S.A.				495.00	
22	3612 Factura serie A No. 0001544; Rosa Virginia Pineda Salazar				1,200.00	
22	3612 Factura serie DABFD969 No. 1862158468; Telecomunicaciones de Guatemala, S.A.				745.43	
22	3612 Factura serie C168D8C6 No. 4120397465; Telecomunicaciones de Guatemala, S.A.				725.00	
22	3612 Factura serie BE36313E No. 1114390844; Telecomunicaciones de Guatemala, S.A.				725.00	
22	3612 Factura serie A No. 001002; Rocadura, S.A.				800.00	
22	3612 Factura serie A No. 001007; Rocadura, S.A.				800.00	
22	3612 Factura serie A No. 1013; Rocadura, S.A.				800.00	
22	3612 Factura Serie D1 No. 0133; Andre Alexander Schmooch Ramos				250.00	
22	3612 Factura Serie D1 No. 0387; Andre Alexander Schmooch Ramos				250.00	
22	3612 Factura Serie 3F52E2DF No. 2812300658; Ligia Iveth Martínez Noack				25,500.00	
22	3612 Factura serie 4B6C0D8B No. 2916109014; Astrid Noelia Roldán Jiménez				18,720.00	
22	3612 Factura serie 94813632 No. 860570881; Claudia Elizabeth Méndez Meneses				25,250.00	
22	3612 Factura serie EDE0A80F No. 3552988608; Otto Daniel Atz Catú				25,000.00	
22	3612 Factura serie 2B000298 No. 231555730; Carmen Maricela Rivera Arias				8,500.00	
	SUBTOTAL					143,016.45
	VAN DISPONIBLE					3,157,003.55

LEER INSTRUCCIONES AL DORSO

06/001750 Número de Control 04019 de Fecha 13/06/2014. P120214 de Fecha 28/02/2011. Libro Fiscal A4-10CC 8841 de Fecha 28/02/2011. 200-A-2104-001 al 800 en serie. Fundación Guatemalteco Americana de Cirugía Ortopédica Avanzada. FUNDAORTO. No. 21/2020 a Libro ABC. Folio 298

I. INFORMACIÓN ADICIONAL

1. RESULTADO DEL ARQUEO:

EFFECTIVO Q.
 DOCUMENTOS DE ABONO
 DEPÓSITOS EN BANCOS

SUMA IGUAL AL SALDO DE CAJA Q.

2. DESCOMPOSICIÓN DEL SALDO DE CAJA:

PRIMAS DE FIANZA Q.
 IMPUESTO SOBRE NOMBRAMIENTOS
 IMPUESTO DE TIMBRE Y PAPEL SELLADO
 IMPUESTO SOBRE AGUARDIENTE Y LICORES
 CUOTAS DEL "I.G.S.S."
 DEPÓSITOS VARIOS
 DEPÓSITOS JUDICIALES
 DEPÓSITOS MUNICIPALES
 RETENCIÓN IMPUESTO SOBRE LA RENTA
 FONDOS DE PREVISION MILITAR
 BANCO DEL TRABAJADOR

DISPONIBILIDAD
 TOTAL Q.

CORRECCIONES: (*)

RESUMEN DE FORMULARIOS USADOS Y OPERADOS EN CAJA
 CUYOS CODOS SE REMITEN CON LA CUENTA CORRESPONDIENTE

FORMULARIOS EN EXISTENCIA
 PARA EL SIGUIENTE MES

1 FORMA No.	2 DESIGNACIÓN	3 NUMERACIÓN		5 CANTIDAD DE HOJAS	6 NUMERACIÓN		8 CANTIDAD DE HOJAS
		DEL No.	AL No.		DEL No.	AL No.	

Vo. Bo.

FECHA

31 DE MAYO DE 2020

María Gabriela Lima Samayoa
 JEFE
 María Gabriela Lima Samayoa
 Presidente y Representante Legal



Otto Daniel Atz Catú
 CONTADOR
 Lic. Otto Daniel Atz Catú
 Contador General



INSTRUCCIONES QUE DEBEN CUMPLIRSE CON EL USO DE ESTE FORMULARIO

- PRIMERO: ESTE JEQUE DE FORMULARIOS DEBE LLENARSE EN ORIGINAL Y DOS COPIAS DÁNDOLES EL SIGUIENTE DESTINO: ORIGINAL: QUE SE CONSERVARA EN LA OFICINA PARA FORMAR SU PROPIO LIBRO DE CAJA EL CUAL DEBE EMPASTARSE POR PERIODO DE TRES A SEIS MESES, SEGÚN EL MOVIMIENTO; DUPLICADO: QUE SE ENVIARÁ DIRECTAMENTE AL DEPARTAMENTO DE FORMAS Y TALONARIOS Y/O DELEGACIÓN DE LA CONTRALORIA GENERAL DE CUENTAS MENSUALMENTE DENTRO DE LOS PRIMEROS CINCO DÍAS DEL MES SIGUIENTE AL QUE CORRESPONDA; TRIPULADO: QUE SE ACOMPAÑARÁ A LA RENDICIÓN DE CUENTAS DEL MES CORRESPONDIENTE SEGÚN ARTÍCULO 8 ACUERDO No. A-18-2007.
- SEGUNDO: DE CADA JEQUE QUE SE ANULE POR CAUSA JUSTIFICADA DEBE DARSE A SUS TRES CUERPOS EL MISMO DESTINO ARRIBA INDICADO, A FIN DE QUE NO SE PIERDA LA CORRELATIVIDAD NUMÉRICA.
- TERCERO: CON EL MISMO OBJETO LOS EGRESOS SE ANOTARÁN EN LAS HOJAS SIGUIENTES A LAS QUE SE USEN PARA OPERACIONES DE INGRESO, TENIENDO EN CUENTA SOLAMENTE NO LLENAR LAS COLUMNAS NÚMEROS 3, 4 Y 5 DEL FRENTE DE LAS MISMAS, SALVO LAS OFICINAS QUE USAN FORMA 108-A PARA REMESAS DE FONDOS AL BANCO DE GUATEMALA. EN ESTE CASO SI DEBEN LLENARSE LAS MENCIONADAS COLUMNAS CON LAS NUMERACIONES USADAS DEL ALLUDDO FORMULARIO.
- CUARTO: LOS FORMULARIOS USADOS PARA RECAUDACIONES DEBEN ANOTARSE EN RIGUROSO ORDEN CORRELATIVO EN LAS COLUMNAS 3, 4 Y 5 DEL FRENTE, INCLUYENDO LOS ANULADOS PARA NO INTERROMPER LA SECUENCIA NUMÉRICA, PONIENDO A LA DERECHA EN LA COLUMNA No. 8 LA PALABRA ANULADO Y AGREGARLOS A LAS CUENTAS CORRESPONDIENTES.
- QUINTO: EL RESUMEN DE FORMULARIOS OPERADOS EN LA CAJA DURANTE EL MES, CON INCLUSIÓN DEL FORMULARIO 200-A, DEBE ANOTARSE AL REVERSO DE LA ÚLTIMA HOJA, TENIENDO MUCHO CUIDADO DE NO INVOLUCRAR DOS O MÁS NUMERACIONES DE SERIES DISTINTAS DE UN MISMO FORMULARIO EN UNA SOLA PARTIDA, ANOTANDO PRIMERO LA(S) QUE FINALIZA (N) Y SEGUIDAMENTE LA (S) QUE COMIENZA (N) DE LA MISMA MANERA DEBE PROCEDERSE CON LA ANOTACIÓN DE LOS FORMULARIOS EN EXISTENCIA PARA EL MES SIGUIENTE. SI EL ESPACIO DESTINADO NO FUERA SUFICIENTE PUEDEN UTILIZARSE MÁS HOJAS DEL MISMO FORMULARIO PARA COMPLETAR LA INFORMACIÓN.
- SEXTO: EL INCUMPLIMIENTO DE LA RENDICIÓN DE CUENTAS, SERÁN SANCIONADOS EN LA FORMA ESTABLECIDA EN EL ARTÍCULO 38, NUMERAL 12 DEL DECRETO NÚMERO 31-2002 DEL CONGRESO DE LA REPUBLICA, LEY ORGÁNICA DE LA CONTRALORIA GENERAL DE CUENTAS.
- SEPTIMO: QUEDA ABOLIDO EL MODELO "F" MENSUAL.
- OCTAVO: EL LIBRO DE CUENTA CORRIENTE DE TALONARIOS ES OBLIGATORIO LLEVARSE EN TODAS AQUELLAS OFICINAS QUE TIENEN MUCHO MOVIMIENTO DE FORMULARIOS OFICIALES.

ESTE FORMULARIO DEBE LLENARSE A MANO

ORIGINAL
SE CONSERVARA EN LA
OFICINA PARA FORMAR SU
PROPIO LIBRO DE CAJA.

OFICINA: Fundación Guatemalteco Americana de Cirugía Ortopédica Avanzada (FUNDAORTO)
LUGAR: Blvd. Vista Hermosa V.H.I 25-19 Zona 15, Edificio Multimédica, Nivel 15, Oficina 1510
DEPARTAMENTO: Guatemala / Cuentadancia F1-83 / Teléfono: 2385-3570 / (Cantidades en quetzales)
CAJA: EGRESOS

(INGRESOS O EGRESOS)

CORRESPONDIENTE AL MES DE: MAYO 2020

1 DÍA	2 CUENTAS, CONCEPTOS Y NÚMERO DE COMPROBANTE	3 FORMA No.	4 5 NUMERACIONES USADAS		6 SUMAS PARCIALES	7 SUMAS TOTALES
			DEL No.	AL No.		
	VIENEN DISPONIBLE					3,157,003.55
	EGRESOS CUENTA BANCARIA G&T CONTINENTAL No. 018-0086777-0					
22	3612 Factura serie A No. 000015; Ana Gabriela Rodríguez Rodríguez				5,000.00	
22	3612 Factura serie B0FC9750 No. 2800960954; Lucrecia Elizabeth Sánchez López				4,500.00	
22	3612 Factura serie 975BFCE1 No. 1191660068; Rosaura Yupe Real de TucTuc				2,000.00	
22	3612 Factura serie B4BC44A7 No. 3197388919; Ligia Iveth Martínez Noack				25,500.00	
22	3612 Factura serie 67A8E828 No. 2320320232; Astrid Noelia Roldán Jiménez				18,720.00	
22	3612 Factura serie D0D05AC8 No. 2025013676; Carmen Maricela Rivera Arias				8,500.00	
22	3612 Factura serie A No. 000017; Ana Gabriela Rodríguez Rodríguez				5,000.00	
22	3612 Factura serie C725CFE0 No. 195380802; Rosaura Yupe Real de TucTuc				2,000.00	
22	3612 Factura serie AE02D64E No. 1990869906; Jenifer Jasmin Santos Velásquez				931.03	
22	3612 Factura serie A2F9670F No. 1813266629; Lucrecia Elizabeth Sánchez López				4,500.00	
22	3612 Factura serie 37CFEAE6 No. 769345712; Claudia Elizabeth Méndez Meneses				25,250.00	
22	3612 Factura serie 7AAD77F8 No. 1520124962; Otto Daniel Atz Catú				25,000.00	
22	3612 Factura serie D08FFAD3 No. 1999061362; Ligia Iveth Martínez Noack				25,500.00	
22	3612 Factura serie ED29D267 No. 1236989718; Claudia Elizabeth Méndez Meneses				25,250.00	
22	3612 Factura serie EF17FE18 No. 1689864202; Carmen Maricela Rivera Arias				8,500.00	
22	3612 Factura serie A No. 000018; Ana Gabriela Rodríguez Rodríguez				5,000.00	
22	3612 Factura serie E9443E46 No. 434720541; Jenifer Jasmin Santos Velásquez				4,500.00	
22	3612 Factura serie B5EFC80E No. 4017048872; Lucrecia Elizabeth Sánchez López				4,500.00	
22	3612 Factura serie 4956A00B No. 1921598820; Rosaura Yupe Real de TucTuc				2,000.00	
22	3612 Factura serie 8D0CF635 No. 5588893; Otto Daniel Atz Catú				25,000.00	
22	3612 Factura serie A8911E13 No. 3562687805; Astrid Noelia Roldán Jiménez				18,720.00	
22	3612 Factura serie E No. 30401; Tecnicentro Grand Prix, S.A.				730.00	
22	3612 Recibo de planilla No. 0918; Iris Janeth Avendaño Chitay				3,262.50	
22	3612 Recibo de planilla No. 0919; Juan José López Batz				1,975.00	
22	3612 Recibo de planilla No. 0920; Iris Janeth Avendaño Chitay				3,072.26	
22	3612 Recibo de planilla No. 0921; Juan José López Batz				2,034.22	
22	3612 Recibo de planilla No. 0918 y 0920; Tesorería Nacional				125.08	
22	3612 Recibo DR-182-1 No. 2462792; Instituto Guatemalteco de Seguridad Social				505.94	
22	3612 Recibo de planilla No. 0922; Iris Janeth Avendaño Chitay				3,262.50	
22	3612 Recibo de planilla No. 0923; Juan José López Batz				1,975.00	
22	3612 Recibo de planilla No. 0924; Iris Janeth Avendaño Chitay				3,072.26	
22	3612 Recibo de planilla No. 0925; Juan José López Batz				2,034.22	
22	3612 Recibo de planilla No. 0922 y 0924; Tesorería Nacional				125.08	
22	3612 Recibo de planilla No. 0926; Iris Janeth Avendaño Chitay				3,262.50	
22	3612 Recibo de planilla No. 0927; Juan José López Batz				1,975.00	
22	3612 Recibo DR-182-1 No. 2500254; Instituto Guatemalteco de Seguridad Social				505.94	
22	3612 Recibo de planilla No. 0928; Iris Janeth Avendaño Chitay				3,072.26	
22	3612 Recibo de planilla No. 0929; Juan José López Batz				2,034.22	
	SUBTOTAL					278,895.01
	VAN DISPONIBLE					2,878,108.54

LEER INSTRUCCIONES AL DORSO

BO-001786 Número de Cuentas 04519 de Fecha 13/06/2014 01/2014 de Fecha 28/12/2014 Egresos Planilla A-1-COC 0441 de Fecha 28/12/2014 200-A-2-104-001 de 000 en parte Fundación Guatemalteco Americana de Cirugía Ortopédica Avanzada FUNDACORTO No. 24120064 Libro ABC Folio 208

I. INFORMACIÓN ADICIONAL

1. RESULTADO DEL ARQUEO:

EFFECTIVO Q.
 DOCUMENTOS DE ABONO
 DEPÓSITOS EN BANCOS

SUMA IGUAL AL SALDO DE CAJA Q.

2. DESCOMPOSICIÓN DEL SALDO DE CAJA:

PRIMAS DE FIANZA Q.
 IMPUESTO SOBRE NOMBRAMIENTOS
 IMPUESTO DE TIMBRE Y PAPEL SELLADO
 IMPUESTO SOBRE AGUARDIENTE Y LICORES
 CUOTAS DEL "I.G.S.S."
 DEPÓSITOS VARIOS
 DEPÓSITOS JUDICIALES
 DEPÓSITOS MUNICIPALES
 RETENCIÓN IMPUESTO SOBRE LA RENTA
 FONDOS DE PREVISIÓN MILITAR
 BANCO DEL TRABAJADOR

DISPONIBILIDAD
 TOTAL Q.

CORRECCIONES: (*)

RESUMEN DE FORMULARIOS USADOS Y OPERADOS EN CAJA
 CUYOS CODOS SE REMITEN CON LA CUENTA CORRESPONDIENTE

FORMULARIOS EN EXISTENCIA
 PARA EL SIGUIENTE MES

1 FORMA No.	2 DESIGNACIÓN	3 NUMERACIÓN		5 CANTIDAD DE HOJAS	6 NUMERACIÓN		8 CANTIDAD DE HOJAS
		DEL No.	AL No.		DEL No.	AL No.	

Vo. Bo.

FECHA

31 DE MAYO DE 2020

María Gabriela Lima Samayoa
 JEFE
 María Gabriela Lima Samayoa
 Presidente y Representante Legal



Lic. Otto Daniel Atz Catur
 CONTADOR
 Lic. Otto Daniel Atz Catur
 Contador General
 (Sello)



INSTRUCCIONES QUE DEBEN CUMPLIRSE CON EL USO DE ESTE FORMULARIO

- PRIMERO: ESTE JUEGO DE FORMULARIOS DEBE LLENARSE EN ORIGINAL Y DOS COPIAS DÁNDOLES EL SIGUIENTE DESTINO: ORIGINAL: QUE SE CONSERVARÁ EN LA OFICINA PARA FORMAR SU PROPIO LIBRO DE CAJA EL CUAL DEBE EMPASTARSE POR PERÍODO DE TRES A SEIS MESES, SEGÚN EL MOVIMIENTO; DUPLICADO: QUE SE ENVIARÁ DIRECTAMENTE AL DEPARTAMENTO DE FORMAS Y TALENARIOS Y/O DELEGACIÓN DE LA CONTRALORÍA GENERAL DE CUENTAS MENSUALMENTE DENTRO DE LOS PRIMEROS CINCO DÍAS DEL MES SIGUIENTE AL QUE CORRESPONDA; TRIPLICADO: QUE SE ACOMPAÑARÁ A LA RENDICIÓN DE CUENTAS DEL MES CORRESPONDIENTE SEGÚN ARTÍCULO 8 ACUERDO No. A-18-2007.
- SEGUNDO: DE CADA JUEGO QUE SE ANULE POR CAUSA JUSTIFICADA DEBE DARSE A SUS TRES CUERPOS EL MISMO DESTINO ARRIBA INDICADO, A FIN DE QUE NO SE PIERDA LA CORRELATIVIDAD NUMÉRICA.
- TERCERO: CON EL MISMO OBJETO LOS BORRROS SE ANOTARÁN EN LAS HOJAS SIGUIENTES A LAS QUE SE USEN PARA OPERACIONES DE INGRESO, TENIENDO EN CUENTA SOLAMENTE NO LLENAR LAS COLUMNAS NÚMEROS 3, 4 Y 5 DEL FRENTE DE LAS MISMAS, SALVO LAS OFICINAS QUE USAN FORMA 106-A PARA REMESAS DE FONDOS AL BANCO DE GUATEMALA. EN ESTE CASO SE DEBEN LLENAR LAS MENCIONADAS COLUMNAS CON LAS NUMERACIONES USADAS DEL ALLUJIDO FORMULARIO.
- CUARTO: LOS FORMULARIOS USADOS PARA RESGALDACIONES DEBEN ANOTARSE EN RIGUROSO ORDEN CORRELATIVO EN LAS COLUMNAS 3, 4 Y 5 DEL FRENTE, INCLUYENDO LOS ANEJADOS PARA NO INTERRUMPIR LA SECUENCIA NUMÉRICA, FORMANDO A LA DERECHA EN LA COLUMNA No. 8 LA PALABRA ANEJADO Y AGREGARLOS A LAS CUENTAS CORRESPONDIENTES.
- QUINTO: EL RESUMEN DE FORMULARIOS OPERADOS EN LA CAJA DURANTE EL MES, CON INCLUSIÓN DEL FORMULARIO 209-A, DEBE ANOTARSE AL REVERSO DE LA ÚLTIMA HOJA, TENIENDO MUCHO CUIDADO DE NO INVOLUCRAR DOS O MÁS NUMERACIONES DE SERIES DISTINTAS DE UN MISMO FORMULARIO EN UNA SOLA PARTIDA, ANOTANDO PRIMERO LA(S) QUE FINALIZA (N) Y SEGUIDAMENTE LA(S) QUE COMIENZA (N) DE LA MISMA MANERA DEBE PROCEDERSE CON LA ANOTACIÓN DE LOS FORMULARIOS EN EXISTENCIA PARA EL MES SIGUIENTE. SI EL ESPACIO DESTINADO NO FUERA SUFICIENTE PUEDEN UTILIZARSE MÁS HOJAS DEL MISMO FORMULARIO PARA COMPLETAR LA INFORMACIÓN.
- SEXTO: EL INCUMPLIMIENTO DE LA RENDICIÓN DE CUENTAS, SERÁN SANCIONADOS EN LA FORMA ESTABLECIDA EN EL ARTÍCULO 39, NUMERAL 12 DEL DECRETO NÚMERO 51-2002 DEL CONGRESO DE LA REPÚBLICA. LEY ORGÁNICA DE LA CONTRALORÍA GENERAL DE CUENTAS.
- SEPTIMO: QUEDA ABOLIDO EL MODELO 700 MENSUAL.
- OCTAVO: EL LIBRO DE CUENTA CORRIENTE DE TALENARIOS ES OBLIGATORIO LLEVARSE EN TODAS AQUELLAS OFICINAS QUE TIENEN MUCHO MOVIMIENTO DE FORMULARIOS OFICIALES.

ORIGINAL
SE CONSERVARA EN LA
OFICINA PARA FORMAR SU
PROPIO LIBRO DE CAJA.

OFICINA: Fundación Guatemalteco Americana de Cirugía Ortopédica Avanzada (FUNDAORTO)
LUGAR: Bivd. Vista Hermosa V.H.I 25-19 Zona 15, Edificio Multimédica, Nivel 15, Oficina 1510
DEPARTAMENTO: Guatemala / Cuentadancia F1-B3 / Teléfono: 2385-3570 / (Cantidades en cuetzales)
CAJA: EGRESOS

(INGRESOS O EGRESOS)

CORRESPONDIENTE AL MES DE:

MAYO 2020

1 DÍA	2 CUENTAS, CONCEPTOS Y NÚMERO DE COMPROBANTE	3 FORMA No.	4 5 NUMERACIONES USADAS		6 SUMAS PARCIALES	7 SUMAS TOTALES
			DEL No.	AL No.		
	VIENEN DISPONIBLE					2,878,108.54
	EGRESOS CUENTA BANCARIA G&T CONTINENTAL No. 018-0086777-0					
22	3612 Recibo de planilla No. 0930; Iris Janeth Avendaño Chitay	Sueldos y prestaciones			3,262.50	
22	3612 Recibo de planilla No. 0931; Juan José López Batz Chitay	Sueldos y prestaciones			1,975.00	
22	3612 Recibo de planilla No. 0932; Iris Janeth Avendaño Chitay	Sueldos y prestaciones			3,072.26	
22	3612 Recibo de planilla No. 0930 y 0932; Tesorería Nacional	Sueldos y prestaciones			125.08	
22	3612 Factura serie H No. 001222; Hexa, S.A.	Teléfonos			74.04	
22	3612 Facturas serie A64CF617 No. 3498394538; serie EE79BB01 No. 1701923981; Comunicaciones Celulares, S. A.	Teléfonos			2,868.49	
22	3612 Factura serie H No. 001385; Hexa, S.A.	Teléfonos			80.56	
22	3612 Facturas serie 3F9A5FDA No. 487212915; serie E2FD5DBA No. 1954631105; Comunicaciones Celulares, S. A.	Teléfonos			2,724.86	
22	3612 Facturas serie B01607B7 No. 3124707714; serie 87F87741 No. 3744024396; Comunicaciones Celulares, S. A.	Teléfonos			2,549.00	
22	3613 Factura serie 3D78D54D No. 312429498; Sonia Elizabeth Hernández Guerra	Servicios técnicos y profesionales no médicos			18,916.07	
25	3614 Factura serie B No. 35853; Invermedics, S.A.	Arrendamiento de oficina, bodega y parqueos			9,069.50	
25	3614 Factura serie B No. 35853; Invermedics, S.A.	Mantenimiento y reparaciones de edificio y bodega			2,000.00	
25	3615 Factura serie BA0B7CA1 No. 1554468210; Sonia Elizabeth Hernández Guerra	Servicios técnicos y profesionales no médicos			18,916.07	
25	3616 Factura serie 1B536911 No. 3574613518; Sonia Elizabeth Hernández Guerra	Servicios técnicos y profesionales no médicos			18,916.07	
25	3617 Recibo de planilla No. 0933; Juan José López Batz	Sueldos y prestaciones			2,034.22	
25	3618 Factura serie 8CDF5779 No. 2177517978; Ligia Iveth Martínez Noack	Servicios técnicos y profesionales no médicos			24,361.61	
25	3619 Factura serie 28853C9F No. 1280854050; Claudia Elizabeth Méndez Meneses	Servicios técnicos y profesionales no médicos			24,122.77	
25	3620 Factura serie 227B09EA No. 3596635249; Otto Daniel Atz Catú	Servicios técnicos y profesionales no médicos			23,883.93	
25	3621 Factura serie F829ECDD No. 590957217; Astrid Noelia Roldán Jiménez	Servicios técnicos y profesionales no médicos			17,884.29	
25	3622 Factura serie F7266FF3 No. 1910522211; Jenifer Jasmin Santos Velásquez	Servicios técnicos y profesionales no médicos			4,500.00	
25	3623 Factura serie DF8C4DED No. 4116988793; Carmen Maricela Rivera Arias	Servicios técnicos y profesionales no médicos			8,120.54	
25	3624 Anulado					
25	3625 Factura serie 438705E6 No. 695487884; Lucrecia Elizabeth Sanchez López	Servicios técnicos y profesionales no médicos			4,500.00	
25	3626 Factura serie DCAE0399 No. 2790870642; Rosaura Yupe Real de Tuctuc	Servicios técnicos y profesionales no médicos			2,000.00	
25	3627 Recibo de planilla No. 936; Iris Janeth Avendaño Chitay	Sueldos y prestaciones			3,072.26	
25	3628 Recibo DR-182-1 No. 2594271; Instituto Guatemalteco de Seguridad Social	Cuota Patronal IGSS			1,117.68	
25	3628 Recibo DR-182-1 No. 2594271; Instituto Guatemalteco de Seguridad Social	Sueldos y prestaciones			505.94	
25	3629 Factura serie A No. 001679; Jose Ruben Lima y Lima	Gastos varios de administración			1,100.00	
25	3630 Factura serie B No. 36040; Invermedics, S.A.	Arrendamiento de oficina, bodega y parqueos			9,069.50	
25	3630 Factura serie B No. 36040; Invermedics, S.A.	Mantenimiento y reparaciones de edificio y bodega			2,000.00	
25	3631 Factura serie B No. 36223; Invermedics, S.A.	Arrendamiento de oficina, bodega y parqueos			9,069.50	
25	3631 Factura serie B No. 36223; Invermedics, S.A.	Mantenimiento y reparaciones de edificio y bodega			2,000.00	
25	3632 Factura serie A No. 0998; Maria Marta Isabel Azmitia Springmuhl	Arrendamiento de oficina, bodega y parqueos			1,108.00	
25	3633 Factura serie C0195F66 No. 3102277577; Sonia Elizabeth Hernández Guerra	Servicios técnicos y profesionales no médicos			18,916.07	
25	3634 Facturas serie H No. 001526 y 001696; Hexa, S.A.	Teléfonos			109.36	
25	3635 Recibo de planilla No. 0934; Iris Janeth Avendaño Chitay	Sueldos y prestaciones			3,262.50	
	SUBTOTAL					247,287.67
	VAN DISPONIBLE					2,630,820.87

LEER INSTRUCCIONES AL DORSO

RA000758 Numero de Control: 54879 de fecha 12-06-2014. 01/2014 de fecha 28/12/2014. Emiso Fiscal 44-L-CCD 8641 de fecha 28/12/2014. 200-A-3 DAJ 001. 31 400. 1st serie Fundación Guatemalteco Americana de Cirugía Ortopédica Avanzada FUNDAORTO. No. 24198641. Libro ABC. Folio 298.

I. INFORMACIÓN ADICIONAL

1. RESULTADO DEL ARQUEO:

EFFECTIVO _____ Q.
 DOCUMENTOS DE ABONO _____
 DEPÓSITOS EN BANCOS _____

SUMA IGUAL AL SALDO DE CAJA _____ Q.

2. DESCOMPOSICIÓN DEL SALDO DE CAJA:

PRIMAS DE FIANZA _____ Q.
 IMPUESTO SOBRE NOMBRAMIENTOS _____
 IMPUESTO DE TIMBRE Y PAPEL SELLADO _____
 IMPUESTO SOBRE AGUARDIENTE Y LICORES _____
 CUOTAS DEL "I. G. S. S." _____
 DEPÓSITOS VARIOS _____
 DEPÓSITOS JUDICIALES _____
 DEPÓSITOS MUNICIPALES _____
 RETENCIÓN IMPUESTO SOBRE LA RENTA _____
 FONDOS DE PREVISION MILITAR _____
 BANCO DEL TRABAJADOR _____

DISPONIBILIDAD _____ Q.
 TOTAL _____ Q.

CORRECCIONES: (*)

RESUMEN DE FORMULARIOS USADOS Y OPERADOS EN CAJA
 CUYOS CODOS SE REMITEN CON LA CUENTA CORRESPONDIENTE

FORMULARIOS EN EXISTENCIA
 PARA EL SIGUIENTE MES

1 FORMA No.	2 DESIGNACIÓN	3 NUMERACIÓN		5 CANTIDAD DE HOJAS	7 NUMERACIÓN		8 CANTIDAD DE HOJAS
		DEL No.	AL No.		DEL No.	AL No.	

Va. Bo.

FECHA

31 DE MAYO DE 2020

Gabriela Lima
 JEFE
 María Gabriela Lima Samayoa
 Presidente y Representante Legal



Otto Daniel Atz Catú
 CONTADOR
 Lic. Otto Daniel Atz Catú
 Contador General



INSTRUCCIONES QUE DEBEN CUMPLIRSE CON EL USO DE ESTE FORMULARIO

- PRIMERO: ESTE JUEGO DE FORMULARIOS DEBE LLENARSE EN ORIGINAL Y DOS COPIAS DÁNDOLES EL SIGUIENTE DESTINO: ORIGINAL: QUE SE CONSERVARÁ EN LA OFICINA PARA FORMAR SU PROPIO LIBRO DE CAJA EL CUAL DEBE EMPASTARSE POR PERIODO DE TRES A SEIS MESES, SEGÚN EL MOVIMIENTO; DUPLICADO: QUE SE ENVIARÁ DIRECTAMENTE AL DEPARTAMENTO DE FORMAS Y TALONARIOS Y/O DELEGACIÓN DE LA CONTRALORÍA GENERAL DE CUENTAS MENSUALMENTE DENTRO DE LOS PRIMEROS CINCO DÍAS DEL MES SIGUIENTE AL QUE CORRESPONDA; TRIPULADO: QUE SE ACOMPAÑARÁ A LA RENDICIÓN DE CUENTAS DEL MES CORRESPONDIENTE SEGÚN ARTÍCULO 8 ACUERDO No. A-18-2007.
- SEGUNDO: DE CADA JUEGO QUE SE ANULE POR CAUSA JUSTIFICADA DEBE DARSE A SUS TRES CUERPOS EL MISMO DESTINO ARRIBA INDICADO, A FIN DE QUE NO SE PERDA LA CORRELATIVIDAD NUMÉRICA.
- TERCERO: CON EL MISMO OBJETO LOS EGRESOS SE ANOTARÁN EN LAS HOJAS SIGUIENTES A LAS QUE SE USEN PARA OPERACIONES DE INGRESO, TENIENDO EN CUENTA SOLAMENTE NO LLENAR LAS COLUMNAS NÚMEROS 3, 4 Y 5 DEL FRENTE DE LAS MISMAS, SALVO LAS OFICINAS QUE USAN FORMA 108-A PARA REMESAS DE FONDOS AL BANCO DE GUATEMALA. EN ESTE CASO SE DEBEN LLENAR LAS MENCIONADAS COLUMNAS CON LAS NUMERACIONES USADAS DEL ALUDDO FORMULARIO.
- CUARTO: LOS FORMULARIOS USADOS PARA RECALCULACIONES DEBEN ANOTARSE EN RIGUROSO ORDEN CORRELATIVO EN LAS COLUMNAS 3, 4 Y 5 DEL FRENTE, INCLUYENDO LOS ANILADOS PARA NO INTERRUPTIR LA SECUENCIA NUMÉRICA, PONIENDO A LA DERECHA EN LA COLUMNA No. 8 LA PALABRA ANILADO Y AGREGARLOS A LAS CUENTAS CORRESPONDIENTES.
- QUINTO: EL RESUMEN DE FORMULARIOS OPERADOS EN LA CAJA DURANTE EL MES, CON INCLUSIÓN DEL FORMULARIO 209-A, DEBE ANOTARSE AL REVERSO DE LA ÚLTIMA HOJA, TENIENDO MUCHO CUIDADO DE NO INVOLUCRAR DOS O MÁS NUMERACIONES DE SERIES DISTINTAS DE UN MISMO FORMULARIO EN UNA SOLA PARTIDA, ANOTANDO PRIMERO LA(S) QUE FINALIZA (N) Y SEGUIDAMENTE LA (S) QUE COMIENZA (N) DE LA MISMA MANERA DEBE PROCEDERSE CON LA ANOTACIÓN DE LOS FORMULARIOS EN EXISTENCIA PARA EL MES SIGUIENTE. SI EL ESPACIO DESTINADO NO PUEDE SUFICIENTE PUEDEN UTILIZARSE MÁS HOJAS DEL MISMO FORMULARIO PARA COMPLETAR LA INFORMACIÓN.
- SEXTO: EL INCUMPLIMIENTO DE LA RENDICIÓN DE CUENTAS, SERÁN SANCIONADOS EN LA FORMA ESTABLECIDA EN EL ARTÍCULO 28, NUMERAL 12 DEL DECRETO NÚMERO 31-2002 DEL CONGRESO DE LA REPÚBLICA, LEY ORGÁNICA DE LA CONTRALORÍA GENERAL DE CUENTAS.
- SEPTIMO: QUEDA ABOLIDO EL MODELO "P" MENSUAL.
- OCTAVO: EL LIBRO DE CUENTA CORRIENTE DE TALONARIOS ES OBLIGATORIO LLEVARSE EN TODAS AQUELLAS OFICINAS QUE TIENEN MUCHO MOVIMIENTO DE FORMULARIOS OFICIALES.

ESTE FORMULARIO DEBE LLENARSE A MÁQUINA

ORIGINAL
SE CONSERVARA EN LA
OFICINA PARA FORMAR SU
PROPIO LIBRO DE CAJA.

OFICINA: Fundación Guatemalteco Americana de Cirugía Ortopédica Avanzada (FUNDAORTO)
LUGAR: Blvd. Vista Hermosa V.H.I 25-19 Zona 15, Edificio Multimédica, Nivel 15, Oficina 1510
DEPARTAMENTO: Guatemala / Cuentadancia F1-83 / Teléfono: 2385-3570 / (Cantidades en quetzales)
CAJA: EGRESOS

(INGRESOS O EGRESOS)

CORRESPONDIENTE AL MES DE:

MAYO 2020

1 DÍA	2 CUENTAS, CONCEPTOS Y NÚMERO DE COMPROBANTE	3 FORMA No.	4 NUMERACIONES USADAS		6 SUMAS PARCIALES	7 SUMAS TOTALES
			DEL No.	AL No.		
	VIENEN DISPONIBLE					2,830,820.87
	EGRESOS CUENTA BANCARIA G&T CONTINENTAL No. 018-0086777-0					
25	3636 Recibo de planilla No. 0935; Juan José López Batz				1,975.00	
25	3637 Factura serie D791523C No. 2415021098; Aseguradora Conflco, S.A.				430.57	
25	3638 Factura serie ED536D2B No. 2244690498; Aseguradora Conflco, S.A.				415.24	
25	3639 Factura serie A No. 001026; Rocardura, S. A.				4,200.00	
25	3639 Factura serie A No. 001026; Rocardura, S. A.				800.00	
25	3540 Factura serie No. FD3F9A21 No. 1157841030; Telecomunicaciones de Guatemala, S.A.				745.30	
25	3641 Factura serie 3F998082 No. 1790527753 y serie 93EF2C09 No. 264243158; Comunicaciones Celulares, S.A.				2,549.00	
27	3542 Recibo DR-182-1 No. 4972619; Instituto Guatemalteco de Seguridad Social				1,117.68	
27	3642 Recibo DR-182-1 No. 4972619; Instituto Guatemalteco de Seguridad Social				505.94	
27	3643 Recibo de planilla No. 0937; Juan José López Batz				2,034.22	
27	3844 Factura serie A No. 1005; María Marta Isabel Azmitia Springmuhl				1,106.00	
27	3645 Factura serie 19971152 No. 3541060004; Ligia Iveth Martínez Noack				24,381.61	
27	3646 Factura serie BD8ED399 No. 2398898905; Claudia Elizabeth Méndez Meneses				24,122.77	
27	3647 Factura serie 693AA8D8 No. 544361330; Otto Daniel Atz Catú				23,883.93	
27	3648 Factura serie 83222000 No. 3761653467; Astrid Noelia Roldán Jiménez				17,884.29	
27	3649 Factura serie 7EF42472 No. 1435518263; Sonia Elizabeth Hernández Guerra				18,916.07	
27	3650 Factura serie 08E861A5 No. 405884867; Carmen Maricela Rivera Arias				8,120.54	
27	3651 Factura serie 44B0D7FB No. 4244066109; Jenifer Jasmin Santos Velásquez				4,500.00	
27	3652 Factura serie A7EF397A No. 1382566422; Lucrecia Elizabeth Sánchez López				4,500.00	
27	3653 Factura serie A7650090 No. 3471196511; Rosaura Yupe Real de Tuctuc				2,000.00	
27	3654 Factura serie F3180D47C No. 2603174372, serie A5158D56 No. 1223180602, serie BF78A277 No. 373734C404, serie 082C8E70 No. 2444774437, serie 78AAC092 No. 716915714, serie D9705FEF No. 1176587155, serie 6994C87D No. 570904168, serie FEC25978 No. 70339181, serie F872F083 No. 2597733899, serie A7F50685 No. 1357335878, serie 4201391B No. 24333553, serie BF50BEAA No. 19729147238, serie F No. 57237; Otto Daniel Atz Catú				543.00	
27	3654 serie 3BAE52E0 No. 1250903554, serie 8518124B No. 2646495058, serie FD525B7F No. 86199758, serie 511E1139 No. 424446884, serie 6DD994ED No. 231422717165, Serie E007E46B No. 366407C239; Otto Daniel Atz Catú				1,331.00	
27	3654 Recibo bancario No. 53, serie AC1 No. 228610, serie B No. 189046, serie B No. 512605, serie E No. 61905, serie B No. 189649, serie PAR No. 13491, serie B No. 190196, serie B No. 190245, serie B No. 513462, serie E No. 61990, serie A No. 9245, serie A No. 9304, serie B No. 191429, serie P1 No. 43543, serie PAR No. 15897, serie B No. 192911, P2 No. 110457, serie A No. 72009, serie PAR No. 18593, serie B No. 193556, serie PZ10 No. 210413, serie E No. 62268, serie P2 No. 110600, serie B No. 20602, serie P, No. 100283, serie B No. 517417, serie PAR No. 20949, serie E No. 62396, serie B1 No. 677931, serie B No. 517865, serie C No. 371129, serie P No. 255936, serie B No. 197839, serie PQ02 No. 1121686, serie B No. 198424, Recibo No. 251708, serie B No. 198710, serie B No. 198874, serie B No. 199230, serie B No. 200622, serie PQ3M No. 27812, serie PAR No. 27568, serie E No. 62842, serie B No. 521781; Otto Daniel Atz Catú				496.45	
	SUBTOTAL					146,540.61
	VAN DISPONIBLE					2,484,280.26

LEER INSTRUCCIONES AL DORSO

 000018
 0001766 Numero de Control del 15 de fecha 13/05/2014. 01/05/14 de fecha 28/10/2014. Serie Fiscal A11CC01811 de fecha 28/10/2014. 200-A-2 201 4 480 de serie Fundación Guatemalteco Americana de Cirugía Ortopédica Avanzada FUNDAORTO No. 2412684 Libro de Caja Folio 298

I. INFORMACIÓN ADICIONAL

1. RESULTADO DEL ARQUEO:

EFFECTIVO Q.
 DOCUMENTOS DE ABONO
 DEPÓSITOS EN BANCOS

SUMA IGUAL AL SALDO DE CAJA Q. _____

2. DESCOMPOSICIÓN DEL SALDO DE CAJA:

PRIMAS DE FIANZA Q.
 IMPUESTO SOBRE NOMBRAMIENTOS
 IMPUESTO DE TIMBRE Y PAPEL SELLADO
 IMPUESTO SOBRE AGUARDIENTE Y LICORES
 CUOTAS DEL "I.G.S.S."
 DEPÓSITOS VARIOS
 DEPÓSITOS JUDICIALES
 DEPÓSITOS MUNICIPALES
 RETENCIÓN IMPUESTO SOBRE LA RENTA
 FONDOS DE PREVISION MILITAR
 BANCO DEL TRABAJADOR

DISPONIBILIDAD
 TOTAL Q. _____

CORRECCIONES: (*)

RESUMEN DE FORMULARIOS USADOS Y OPERADOS EN CAJA
 CUYOS CODOS SE REMITEN CON LA CUENTA CORRESPONDIENTE

FORMULARIOS EN EXISTENCIA
 PARA EL SIGUIENTE MES

1 FORMA No.	2 DESIGNACIÓN	3 NUMERACIÓN		5 CANTIDAD DE HOJAS	6 NUMERACIÓN		8 CANTIDAD DE HOJAS
		DEL No.	AL No.		DEL No.	AL No.	

Vo. Bo.

FECHA

31 DE MAYO DE 2020

María Gabriela Lima Samayoa
 JEFE
 María Gabriela Lima Samayoa
 Presidente y Representante Legal



Lic. Otto Daniel Atz Catú
 CONTADOR
 Lic. Otto Daniel Atz Catú
 Contador General
 (Sello)



INSTRUCCIONES QUE DEBEN CUMPLIRSE CON EL USO DE ESTE FORMULARIO

- PRIMERO: ESTE ARQUEO DE FORMULARIOS DEBE LLENARSE EN ORIGINAL Y DOS COPIAS DÁNDOLES EL SIGUIENTE DESTINO: ORIGINAL: QUE SE CONSERVARÁ EN LA OFICINA PARA FORMAR SU PROPIO LIBRO DE CAJA EL CUAL DEBE EMPASTARSE POR PERÍODO DE TRES A SEIS MESES, SEGÚN EL MOVIMIENTO; DUPLICADO: QUE SE ENVIARÁ DIRECTAMENTE AL DEPARTAMENTO DE FORMAS Y TALENARIOS Y/O DELEGACIÓN DE LA CONTRALORÍA GENERAL DE CUENTAS MENSUALMENTE DENTRO DE LOS PRIMEROS CINCO DÍAS DEL MES SIGUIENTE AL QUE CORRESPONDA; TRIPlicADO: QUE SE ACOMPAÑARÁ A LA RENDICIÓN DE CUENTAS DEL MES CORRESPONDIENTE SEGÚN ARTÍCULO 8 ACUERDO No. A-18-2007.
- SEGUNDO: DE CADA ARQUEO QUE SE ANALE POR CAUSA JUSTIFICADA DEBE DARSE A SUS TRES CUERPOS EL MISMO DESTINO ARRIBA INDICADO, A FIN DE QUE NO SE PERDA LA CORRELATIVIDAD NUMÉRICA.
- TERCERO: CON EL MISMO OBJETO LOS EGRESOS SE ANOTARÁN EN LAS HOJAS SIGUIENTES A LAS QUE SE USEN PARA OPERACIONES DE INGRESO, TENIENDO EN CUENTA SOLOMENTE NO LLENAR LAS COLUMNAS NÚMEROS 3, 4 Y 5 DEL FRENTE DE LAS MISMAS, SALVO LAS OFICINAS QUE USAN FORMA 198-A PARA REMESAS DE FONDOS AL BANCO DE GUATEMALA. EN ESTE CASO SI DESEN LLENARSE LAS MENCIONADAS COLUMNAS CON LAS NUMERACIONES USADAS DEL ALUDIDO FORMULARIO.
- CUARTO: LOS FORMULARIOS USADOS PARA RECALCULACIONES DEBEN ANOTARSE EN RIGUROSO ORDEN CORRELATIVO EN LAS COLUMNAS 3, 4 Y 5 DEL FRENTE, INCLUYENDO LOS ANILADOS PARA NO INTERRUMPIR LA SECUENCIA NUMÉRICA, PONIENDO A LA DERECHA EN LA COLUMNA No. 8 LA PALABRA ANILADO Y AGREGARLOS A LAS CUENTAS CORRESPONDIENTES.
- QUINTO: EL RESUMEN DE FORMULARIOS OPERADOS EN LA CAJA DURANTE EL MES, CON INCLUSIÓN DEL FORMULARIO 200-A, DEBE ANOTARSE AL REVERSO DE LA ÚLTIMA HOJA, TENIENDO MUCHO CUIDADO DE NO INVOLUCRAR DOS O MÁS NUMERACIONES DE SERIES DISTINTAS EN UN MISMO FORMULARIO EN UNA SOLA PARTIDA, ANOTANDO PRIMERO LA(S) QUE FINALIZA (N) Y SEGUIDAMENTE LA (S) QUE COMIENZA (N) DE LA MISMA MANERA DEBE PROCEDERSE CON LA ANOTACIÓN DE LOS FORMULARIOS EN EXISTENCIA PARA EL MES SIGUIENTE. SI EL ESPACIO DESTINADO NO FUERA SUFICIENTE PUEDE UTILIZARSE MÁS HOJAS DEL MISMO FORMULARIO PARA COMPLETAR LA INFORMACIÓN.
- SEXTO: EL INCUMPLIMIENTO DE LA RENDICIÓN DE CUENTAS, SERÁN SANCIONADOS EN LA FORMA ESTABLECIDA EN EL ARTÍCULO 38, NUMERAL 12 DEL DECRETO NÚMERO 31-2002 DEL CONGRESO DE LA REPÚBLICA, LEY ORGÁNICA DE LA CONTRALORÍA GENERAL DE CUENTAS.
- SEPTIMO: QUEDA ABOLIDO EL MODELO 1º MENSUAL.
- OCTAVO: EL LIBRO DE CUENTA CORRIENTE DE TALENARIOS ES OBLIGATORIO LLEVARSE EN TODAS AQUELLAS OFICINAS QUE TIENEN MUCHO MOVIMIENTO DE FORMULARIOS OFICIALES.

ORIGINAL
SE CONSERVARA EN LA
OFICINA PARA FORMAR SU
PROPIO LIBRO DE CAJA.

OFICINA: Fundación Guatemalteco Americana de Cirugía Ortopédica Avanzada (FUNDAORTO)
LUGAR: Blvd. Vista Hermosa V.H.I 25-19 Zona 15, Edificio Multimédica, Nivel 15, Oficina 1510
DEPARTAMENTO: Guatemala / Cuentadancia F1-83 / Teléfono: 2385-3570 / (Cantidades en quetzales)
CAJA: EGRESOS

(INGRESOS O EGRESOS)

CORRESPONDIENTE AL MES DE:

MAYO 2020

1 DÍA	2 CUENTAS, CONCEPTOS Y NÚMERO DE COMPROBANTE	3 FORMA No.	4 5 NUMERACIONES USADAS		6 SUMAS PARCIALES	7 SUMAS TOTALES
			DEL No.	AL No.		
	VIENEN DISPONIBLE					2,484,280.28
	EGRESOS CUENTA BANCARIA G&T CONTINENTAL No. 018-0086777-0					
27	3654 Factura serie FACE-63-BA-101 No. 200000113773 y serie D No. 6026; Otto Daniel Atz Catú				102.00	
28	3655 Factura serie 3DOCFECF No. 310658588; Aseguradora Confío, S.A.				415.22	
28	3656 Factura serie 4C5CB9DA No. 3851400319; Aseguradora Confío, S.A.				430.61	
28	3657 Factura serie B No. 36485; Invermedica, S.A.				5,523.46	
28	3657 Factura serie B No. 36485; Invermedica, S.A.				1,218.03	
28	3658 Factura serie B No. 36731; Invermedica, S.A.				9,069.50	
28	3658 Factura serie B No. 36731; Invermedica, S.A.				2,000.00	
28	3659 Factura serie 1F366EF No. 2912832101; Jorge Guillermo Claverie Díaz				5,015.63	
28	3660 Factura serie CCEB645E No. 4204741656; Carlos Guillermo Claverie Martínez				6,329.24	
28	3661 Factura Serie A No. 02481; Scentlingt, S.A.				370.00	
28	3662 Factura Serie C No. 000511; Marta Esperanza Gálvez Contreras				8,453.00	
28	3663 Factura Serie C No. 000513; Marta Esperanza Gálvez Contreras				2,782.00	
29	3664 Factura serie 5AD8218A No. 1782664936; Jorge Guillermo Claverie Díaz				4,179.69	
29	3665 Factura serie EAB56B0A No. 2924103497; Carlos Guillermo Claverie Martínez				7,185.18	
29	3666 Factura serie 866DFC2 No. 715604785; Jorge Guillermo Claverie Díaz				4,418.53	
29	3667 Factura serie D7CAF7CD No. 2080132949; Carlos Guillermo Claverie Martínez				1,625.00	
29	3668 Factura serie 9F09D29B No. 4111679773; Ana Gabriela Rodríguez Rodríguez				5,000.00	
29	3669 Factura serie BDDC724C No. 309413254; Ana Gabriela Rodríguez Rodríguez				5,000.00	
	SUBTOTAL					69,097.09
	SALDO FINAL					2,415,183.17
	RESUMEN DE SALDOS MAYO DE 2020					
	Saldo al inicio del mes de MAYO DE 2020 (saldo final ABRIL DE 2020)					
(+)	Ingresos					3,300,020.00
(-)	Egresos					884,836.83
	SALDO FINAL MAYO DE 2020					2,415,183.17

15/00/796 Numero de Cuentas: 58610 de Fecha: 13/06/2014 01/2014 de Fecha: 20/12/2014. Enefe Fiscal 441-CC-8841 de Fecha: 20/12/2014. 200-A-3 (Caj. 00) al 400 sin serie: Fundación Guatemalteco Americana de Cirugía Ortopédica Avanzada FUNDAORTO. No. 2412808-8 Libro CAJ. Folio 208.

LEER INSTRUCCIONES AL DORSO

I. INFORMACIÓN ADICIONAL

1. RESULTADO DEL ARQUEO:

EFFECTIVO _____ Q.
 DOCUMENTOS DE ABONO _____
 DEPÓSITOS EN BANCOS _____

SUMA IGUAL AL SALDO DE CAJA _____ Q.

2. DESCOMPOSICIÓN DEL SALDO DE CAJA:

PRIMAS DE FIANZA _____ Q.
 IMPUESTO SOBRE NOMBRAMIENTOS _____
 IMPUESTO DE TIMBRE Y PAPEL SELLADO _____
 IMPUESTO SOBRE AGUARDIENTE Y LICORES _____
 CUOTAS DEL "I.G.S.S." _____
 DEPÓSITOS VARIOS _____
 DEPÓSITOS JUDICIALES _____
 DEPÓSITOS MUNICIPALES _____
 RETENCIÓN IMPUESTO SOBRE LA RENTA _____
 FONDOS DE PREVISION MILITAR _____
 BANCO DEL TRABAJADOR _____

DISPONIBILIDAD _____ Q.
 TOTAL _____ Q.

CORRECCIONES: (*)

RESUMEN DE FORMULARIOS USADOS Y OPERADOS EN CAJA
 CUYOS CODOS SE REMITEN CON LA CUENTA CORRESPONDIENTE

FORMULARIOS EN EXISTENCIA
 PARA EL SIGUIENTE MES

1 FORMA No.	2 DESIGNACIÓN	3 NUMERACIÓN		5 CANTIDAD DE HOJAS	7 NUMERACIÓN		8 CANTIDAD DE HOJAS
		DEL No.	AL No.		DEL No.	AL No.	

Vo. Bo.

FECHA

31 DE MAYO DE 2020

María Gabriela Lima Samayoa
 JEFE
 María Gabriela Lima Samayoa
 Presidente y Representante Legal

(Sello)



Otto Daniel Atz
 CONTADOR
 Lc. Otto Daniel Atz
 Contador General

(Sello)



INSTRUCCIONES QUE DEBEN CUMPLIRSE CON EL USO DE ESTE FORMULARIO

- PRIMERO: ESTE AJEDO DE FORMULARIOS DEBE LLENARSE EN ORIGINAL Y DOS COPIAS DÁNDOLES EL SIGUIENTE DESTINO: ORIGINAL: QUE SE CONSERVARÁ EN LA OFICINA PARA FORMAR SU PROPIO LIBRO DE CAJA EL CUAL DEBE EMPASTARSE POR PERÍODO DE TRES A SEIS MESES, SEGÚN EL MOVIMIENTO; DUPLICADO: QUE SE ENVIARÁ DIRECTAMENTE AL DEPARTAMENTO DE FORMAS Y TALONARIOS Y/O DELEGACIÓN DE LA CONTRALORÍA GENERAL DE CUENTAS MENSUALMENTE DENTRO DE LOS PRIMEROS CINCO DÍAS DEL MES SIGUIENTE AL QUE CORRESPONDA; TRIPLICADO: QUE SE ACOMPAÑARÁ A LA RENDICIÓN DE CUENTAS DEL MES CORRESPONDIENTE SEGÚN ARTÍCULO 8 A CUERDO No. A-19-2007.
- SEGUNDO: DE CADA AJEDO QUE SE ANULE POR CAUSA JUSTIFICADA DEBE DARSE A SUS TRES CUERPOS EL MISMO DESTINO ARRIBA INDICADO, A FIN DE QUE NO SE PIERDA LA CORRELATIVIDAD NUMÉRICA.
- TERCERO: CON EL MISMO OBJETO LOS EGRESOS SE ANOTARÁN EN LAS HOJAS SIGUIENTES A LAS QUE SE USAN PARA OPERACIONES DE INGRESO, TENIENDO EN CUENTA SOLAMENTE NO LLENAR LAS COLUMNAS NÚMEROS 3, 4 Y 5 DEL FRENTE DE LAS MISMAS, SALVO LAS OFICINAS QUE USAN FORMA 198-A PARA REMESAS DE FONDOS AL BANCO DE GUATEMALA. EN ESTE CASO SI DEBEN LLENARSE LAS MENCIONADAS COLUMNAS CON LAS NUMERACIONES USADAS DEL ALLUDDO FORMULARIO.
- CUARTO: LOS FORMULARIOS USADOS PARA REGALDAIONES DEBEN ANOTARSE EN RIGUROSO ORDEN CORRELATIVO EN LAS COLUMNAS 3, 4 Y 5 DEL FRENTE, INCLUYENDO LOS ANELADOS PARA NO INTERRUMPIR LA SECUENCIA NUMÉRICA, PORENDO A LA DERECHA EN LA COLUMNA No. 8 LA PALABRA ANELADO Y AGREGARLOS A LAS CUENTAS CORRESPONDIENTES.
- QUINTO: EL RESUMEN DE FORMULARIOS OPERADOS EN LA CAJA DURANTE EL MES, CON INCLUSIÓN DEL FORMULARIO 200-A, DEBE ANOTARSE AL REVERSO DE LA ÚLTIMA HOJA, TENIENDO MUCHO CUIDADO DE NO INVOLUCRAR DOS O MÁS NUMERACIONES DE SERIES DISTINTAS DE UN MISMO FORMULARIO EN UNA SOLA PARTIDA, ANOTANDO PRIMERO LA(S) QUE FINALIZA (N) Y SEGUIDAMENTE LA (S) QUE COMIENZA (N) DE LA MISMA MANERA DEBE PROCEDERSE CON LA ANOTACIÓN DE LOS FORMULARIOS EN EXISTENCIA PARA EL MES SIGUIENTE. SI EL ESPACIO DESTINADO NO FUERA SUFICIENTE PUEDEN UTILIZARSE MÁS HOJAS DEL MISMO FORMULARIO PARA COMPLETAR LA INFORMACIÓN.
- SEXTO: EL INCUMPLIMIENTO DE LA RENDICIÓN DE CUENTAS, SERÁN SANCIONADOS EN LA FORMA ESTABLECIDA EN EL ARTÍCULO 38, NUMERAL 12 DEL DECRETO NÚMERO 31-2002 DEL CONGRESO DE LA REPÚBLICA, LEY ORGÁNICA DE LA CONTRALORÍA GENERAL DE CUENTAS.
- SEPTIMO: QUEDA ABSOLUTO EL MODELO "P" MENSUAL.
- OCTAVO: EL LIBRO DE CUENTA CORRIENTE DE TALONARIOS ES OBLIGATORIO LLEVARSE EN TODAS AQUELLAS OFICINAS QUE TIENEN MUCHO MOVIMIENTO DE FORMULARIOS OFICIALES.

I. INFORMACIÓN ADICIONAL

1. RESULTADO DEL ARQUEO:

EFFECTIVO _____ Q.
 DOCUMENTOS DE ABONO _____
 DEPÓSITOS EN BANCOS _____

SUMA IGUAL AL SALDO DE CAJA _____ Q.

2. DESCOMPOSICIÓN DEL SALDO DE CAJA:

PRIMAS DE FIANZA _____ Q.
 IMPUESTO SOBRE NOMBRAMIENTOS _____
 IMPUESTO DE TIMBRE Y PAPEL SELLADO _____
 IMPUESTO SOBRE AGUARDIENTE Y LICORES _____
 CUOTAS DEL "I.G.S.S." _____
 DEPÓSITOS VARIOS _____
 DEPÓSITOS JUDICIALES _____
 DEPÓSITOS MUNICIPALES _____
 RETENCIÓN IMPUESTO SOBRE LA RENTA _____
 FONDOS DE PREVISION MILITAR _____
 BANCO DEL TRABAJADOR _____

DISPONIBILIDAD ----- Q.
 TOTAL ----- Q.

CORRECCIONES: (*)

RESUMEN DE FORMULARIOS USADOS Y OPERADOS EN CAJA CUYOS CODOS SE REMITEN CON LA CUENTA CORRESPONDIENTE FORMULARIOS EN EXISTENCIA PARA EL SIGUIENTE MES

1 FORMA No.	2 DESIGNACIÓN	3 NUMERACIÓN		5 CANTIDAD DE HOJAS	6 NUMERACIÓN		8 CANTIDAD DE HOJAS
		DEL No.	AL No.		DEL No.	AL No.	

Vo. Bo.

FECHA

31 DE MAYO DE 2020

María Gabriela Lima Samayoa
 JEFE
 María Gabriela Lima Samayoa
 Presidente y Representante Legal

(Sello)



Lic. Otto Daniel Atz Carvajal
 CONTADOR
 Lic. Otto Daniel Atz Carvajal
 Contador General
 (Sello)



INSTRUCCIONES QUE DEBEN CUMPLIRSE CON EL USO DE ESTE FORMULARIO

- PRIMERO: ESTE AJEDE DE FORMULARIOS DEBE LLENARSE EN ORIGINAL Y DOS COPIAS DÁNDOLES EL SIGUIENTE DESTINO: ORIGINAL: QUE SE CONSERVARÁ EN LA OFICINA PARA FORMAR SU PROPIO LIBRO DE CAJAS EL CUAL DEBE EMPASTARSE POR PERÍODO DE TRES A SEIS MESES, SEGÚN EL MOVIMIENTO; DUPLICADO: QUE SE ENVIARÁ DIRECTAMENTE AL DEPARTAMENTO DE FORMAS Y TALENARIOS Y/O DELEGACIÓN DE LA CONTABILIDAD GENERAL DE CUENTAS MENSUALMENTE DENTRO DE LOS PRIMEROS CINCO DÍAS DEL MES SIGUIENTE AL QUE CORRESPONDA; TRIPlicado: QUE SE ACOMPAÑARÁ A LA RENDICIÓN DE CUENTAS DEL MES CORRESPONDIENTE SEGÚN ARTÍCULO 8 ACUERDO No. A-18-2007.
- SEGUNDO: DE CADA AJEDE QUE SE ANULE POR CAUSA JUSTIFICADA DEBE DARSE A SUS TRES CUERPOS EL MISMO DESTINO ARRIBA INDICADO, A FIN DE QUE NO SE PERDA LA CORRELATIVIDAD NUMÉRICA.
- TERCERO: CON EL MISMO OBJETO LOS EGRESOS SE ANOTARÁN EN LAS HOJAS SIGUIENTES A LAS QUE SE USEN PARA OPERACIONES DE INGRESO, TENIENDO EN CUENTA SOLAMENTE NO LLENAR LAS COLUMNAS NÚMEROS 3, 4 Y 5 DEL FRENTE DE LAS MISMAS, SALVO LAS OPCIONALES QUE USAN FORMA SIMILAR PARA REMESAS DE FONDOS AL BANCO DE GUATEMALA. EN ESTE CASO SI DEBEN LLENARSE LAS MENCIONADAS COLUMNAS CON LAS NUMERACIONES USADAS DEL ALUDIDO FORMULARIO.
- CUARTO: LOS FORMULARIOS USADOS PARA REGAUDACIONES DEBEN ANOTARSE EN RIGUROSO ORDEN CORRELATIVO EN LAS COLUMNAS 3, 4 Y 5 DEL FRENTE, INCLUYENDO LOS ANILADOS PARA NO INTERRUPTIR LA SECUENCIA NUMÉRICA, PONIENDO A LA DERECHA EN LA COLUMNA No. 8 LA PALABRA ANILADO Y AGREGARLOS A LAS CUENTAS CORRESPONDIENTES.
- QUINTO: EL RESUMEN DE FORMULARIOS OPERADOS EN LA CAJA DURANTE EL MES, CON INCLUSIÓN DEL FORMULARIO 205-A, DEBE ANOTARSE AL REVERSO DE LA ÚLTIMA HOJA, TENIENDO MUCHO CUIDADO DE NO INVOLUCRAR DOS O MÁS NUMERACIONES DE SERIES DISTINTAS DE UN MISMO FORMULARIO EN UNA SOLA PARTIDA, ANOTANDO PRIMERO LA(S) QUE FINALIZA (N) Y SIGUIENTEMENTE LA (S) QUE COMIENZA (N) DE LA MISMA MANERA DEBE PROCEDERSE CON LA ANOTACIÓN DE LOS FORMULARIOS EN EXISTENCIA PARA EL MES SIGUIENTE. SI EL ESPACIO DESTINADO NO FUERA SUFICIENTE PUEDEN UTILIZARSE MÁS HOJAS DEL MISMO FORMULARIO PARA COMPLETAR LA INFORMACIÓN.
- SEXTO: EL INCUMPLIMIENTO DE LA RENDICIÓN DE CUENTAS, SERÁN SANCIONADOS EN LA FORMA ESTABLECIDA EN EL ARTÍCULO 39, NUMERAL 12 DEL DECRETO NÚMERO 31-2002 DEL CONGRESO DE LA REPUBLICA, LEY ORGÁNICA DE LA CONTABILIDAD GENERAL DE CUENTAS.
- SEPTIMO: QUEDA ABOLIDO EL MODELO 7º MENSUAL.
- OCTAVO: EL LIBRO DE CUENTA CORRIENTE DE TALENARIOS ES OBLIGATORIO LLEVARSE EN TODAS AQUELLAS OFICINAS QUE TIENEN MUCHO MOVIMIENTO DE FORMULARIOS OFICIALES.

ORIGINAL
SE CONSERVARA EN LA
OFICINA PARA FORMAR SU
PROPIO LIBRO DE CAJA.

OFICINA: Fundación Guatemalteco Americana de Cirugía Ortopédica Avanzada (FUNDAORTO)
LUGAR: Blvd. Vista Hermosa V.H.I 25-19 Zona 15, Edificio Multimédica, Nivel 15, Oficina 1510
DEPARTAMENTO: Guatemala / Cuentadancia F1-83 / Teléfono: 2385-3570 / (Cantidades en quetzales)
CAJA: EGRESOS

(INGRESOS O EGRESOS)

CORRESPONDIENTE AL MES DE: **MAYO 2020**

1 DÍA	2 CUENTAS, CONCEPTOS Y NÚMERO DE COMPROBANTE	3	4		6 SUMAS PARCIALES	7 SUMAS TOTALES
		FORMA No.	NUMERACIONES USADAS DEL No. AL No.			
	RESUMEN DE CUENTAS MAYO DE 2020					
	COSTOS DIRECTOS					28,733.27
	Honorarios profesionales médicos por consultas especializadas y evaluaciones pre y post operatorias					20,307.00
	Fisioterapia y rehabilitación					
	COSTOS INDIRECTOS					54,118.80
	Sueldos y prestaciones					4,470.72
	Cuota patronal del IGSS					1,014.71
	Energía eléctrica					10,955.31
	Teléfonos					1,331.00
	Combustibles y lubricantes					500.00
	Mantenimiento y reparación de sistemas, equipo de cómputo y equipo de oficina					64,141.46
	Arrendamiento de oficina, bodega y parqueos					730.00
	Servicio y reparación de vehículos					5,053.40
	Gastos varios de administración					2,940.73
	Internet					1,691.64
	Seguro de vehículos					543.00
	Alimentación para personal médico, de enfermería y administrativo					672,167.66
	Servicios técnicos y profesionales no médicos					12,418.03
	Mantenimiento y reparaciones de edificio y bodega					1,200.00
	Limpieza					
	OTRAS CUENTAS					2,500.00
	Caja chica					20.00
	Cuenta por liquidar					
	TOTAL					884,836.83

B07001726 Numero de Cuentas: 04619 de Fecha: 13/05/2014 01/2014 de Fecha: 28/10/2014 Egreso Final 4-A1-C02 8641 de Fecha: 28/10/2014 200-A-2 204/001 a 000 en serie: Fundación Guatemalteco Americana de Cirugía Ortopédica Avanzada (FUNDAORTO) No. 21/2008 6 Libro AIZ Folio 208

LEER INSTRUCCIONES AL DORSO

I. INFORMACIÓN ADICIONAL

1. RESULTADO DEL ARQUEO:		
EFFECTIVO	Q.	2,500.00
DOCUMENTOS DE ABONO		-
DEPÓSITOS EN BANCOS		2,415,183.17
<hr/>		
SUMA IGUAL AL SALDO DE CAJA	Q.	<u>2,417,683.17</u>
2. DESCOMPOSICIÓN DEL SALDO DE CAJA:		
PRIMAS DE FIANZA	Q.	
IMPUESTO SOBRE NOMBRAMIENTOS		
IMPUESTO DE TIMBRE Y PAPEL SELLADO		
IMPUESTO SOBRE AGUARDIENTE Y LICORES		
CUOTAS DEL "I.G.S.S."		
DEPÓSITOS VARIOS		
DEPÓSITOS JUDICIALES		
DEPÓSITOS MUNICIPALES		
RETENCIÓN IMPUESTO SOBRE LA RENTA		
FONDOS DE PREVISION MILITAR		
BANCO DEL TRABAJADOR		
<hr/>		
DISPONIBILIDAD		<u>2,417,683.17</u>
TOTAL	Q.	<u>2,417,683.17</u>

CORRECCIONES: (*)

RESUMEN DE FORMULARIOS USADOS Y OPERADOS EN CAJA
CUYOS CODOS SE REMITEN CON LA CUENTA CORRESPONDIENTE

FORMULARIOS EN EXISTENCIA
PARA EL SIGUIENTE MES

1 FORMA No.	2 DESIGNACIÓN	3		5 CANTIDAD DE HOJAS	7		8 CANTIDAD DE HOJAS
		4 NUMERACIÓN DEL No.	4 AL No.		6 NUMERACIÓN DEL No.	7 AL No.	
200-A-3	Movimiento de ingresos y egresos, del mes de mayo de 2020	216	222	7	223	400	178
63-A2	Movimiento de recibos de ingresos, del mes de mayo de 2020	640,303	640,304	2	640,305	640,350	46
1-H	Movimiento de ingresos a almacén y a inventario, del mes de mayo de 2020	--	--	--	742,354	742,450	97

Vo. Bo.

FECHA

31 DE MAYO DE 2020

JEFE
 María Gabriela Lima Samayoa
 Presidente y Representante Legal



(Sello)

CONTADOR
 Lic. Otto Daniel Atz Catú
 Contador General



(Sello)

INSTRUCCIONES QUE DEBEN CUMPLIRSE CON EL USO DE ESTE FORMULARIO

- PRIMERO: ESTE JUEGO DE FORMULARIOS DEBE LLENARSE EN ORIGINAL Y DOS COPIAS DÁNDOLES EL SIGUIENTE DESTINO: ORIGINAL: QUE SE CONSERVARÁ EN LA OFICINA PARA FORMAR SU PROPIO LIBRO DE CAJA EL CUAL DEBE EMPASTARSE POR PERIODO DE TRES A SEIS MESES, SEGÚN EL MOVIMIENTO; DUPLICADO: QUE SE ENVIARÁ DIRECTAMENTE AL DEPARTAMENTO DE FORMAS Y TALONARIOS Y/O DELEGACIÓN DE LA CONTRALORIA GENERAL DE CUENTAS MENSUALMENTE DENTRO DE LOS PRIMEROS CINCO DÍAS DEL MES SIGUIENTE AL QUE CORRESPONDA; TRIPULADO: QUE RE ACOMPAÑARÁ A LA RENDICIÓN DE CUENTAS DEL MES CORRESPONDIENTE SEGÚN ARTÍCULO 8 ACUERDO No. A-18-2007.
- SEGUNDO: DE CADA JUEGO QUE SE ANULE POR CAUSA JUSTIFICADA DEBE DARSE A SUS TRES CUERPOS EL MISMO DESTINO ARRIBA INDICADO, A FIN DE QUE NO SE PERDA LA CORRELATIVIDAD NUMÉRICA.
- TERCERO: CON EL MISMO OBJETO LOS EGRESOS SE ANOTARÁN EN LAS HOJAS SIGUIENTES A LAS QUE SE USEN PARA OPERACIONES DE INGRESO, TENIENDO EN CUENTA SOLAMENTE NO LLENAR LAS COLUMNAS NÚMEROS 3, 4 Y 8 DEL FRENTE DE LAS MISMAS, SALVO LAS OFICINAS QUE USAN FORMA 108-A PARA REMESAS DE FONDOS AL BANCO DE GUATEMALA. EN ESTE CASO SE DEBEN LLENAR LAS MENCIONADAS COLUMNAS CON LAS NUMERACIONES USADAS DEL ALLUDO FORMULARIO.
- CUARTO: LOS FORMULARIOS USADOS PARA REALIZACIONES DEBEN ANOTARSE EN RIGUROSO ORDEN CORRELATIVO EN LAS COLUMNAS 3, 4 Y 8 DEL FRENTE, INCLUYENDO LOS ANILAJOS PARA NO INTERROMPER LA SECUENCIA NUMÉRICA, PONIENDO A LA DERECHA EN LA COLUMNA NÚM. 8 LA PALABRA ANILAJOS Y AGREGARLOS A LAS CUENTAS CORRESPONDIENTES.
- QUINTO: EL RESUMEN DE FORMULARIOS OPERADOS EN LA CAJA DURANTE EL MES, CON INCLUSIÓN DEL FORMULARIO 200-A, DEBE ANOTARSE AL REVERSO DE LA ÚLTIMA HOJA, TENIENDO MUCHO CUIDADO DE NO INVOLUCRAR DOS O MÁS NUMERACIONES DE SERIES DISTINTAS DE UN MISMO FORMULARIO EN UNA SOLA PARTIDA, ANOTANDO PRIMERO LA(S) QUE FINALIZA (N) Y SEGUIDAMENTE LA (S) QUE COMIENZA (N) DE LA MISMA MANERA DEBE PROCEDERSE CON LA ANOTACIÓN DE LOS FORMULARIOS EN EXISTENCIA PARA EL MES SIGUIENTE. SI EL ESPACIO DESTINADO NO FUERA SUFICIENTE PUEDEN UTILIZARSE MÁS HOJAS DEL MISMO FORMULARIO PARA COMPLETAR LA INFORMACIÓN.
- SEXTO: EL INCUMPLIMIENTO DE LA RENDICIÓN DE CUENTAS, SERÁN SANCIONADOS EN LA FORMA ESTABLECIDA EN EL ARTÍCULO 30, NUMERAL 12 DEL DECRETO NÚMERO 31-2002 DEL CONGRESO DE LA REPÚBLICA, LEY ORGÁNICA DE LA CONTRALORIA GENERAL DE CUENTAS.
- SEPTIMO: QUEDA ABOLIDO EL MODELO 7º MENSUAL.
- OCTAVO: EL LIBRO DE CUENTA CORRIENTE DE TALONARIOS ES OBLIGATORIO LLEVARSE EN TODAS AQUELLAS OFICINAS QUE TIENEN MUCHO MOVIMIENTO DE FORMULARIOS OFICIALES.

ESTE FORMULARIO DEBE LLENARSE A MÁQUINA



FUNDADORTO
 FUNDAÇÃO GUATEMALTECA AMERICANA DE CIRURGIA ORTOPÉDICA AVANZADA - FUNDADORTO-
 Blvd. Vía Hermosa V.H. 75-19 Zona 15, Edificio Multimedica, Nivel 15, Oficina 1520
 Correo: fundadorto@hotmail.com / Teléfonos: 2385-3570 / 5357-0846

Descripción de Cheques emitidos durante el mes de Mayo 2020

No.	Categoría de Gasto	No. de Cheque	Fecha	Monto del Cheque Q.	No. de Factura	Fecha de Factura	Monto Factura Q	Nombre del Proveedor	Descripción del Gasto
1	Gastos directos Fisioterapia y rehabilitación	3612	22/05/2020	5,072.00	Factura serie C. No. 006565	28/07/2020	9,072.00	Maria Esperanza Gilvez Contreras	Servicios de fisioterapia prestados durante el mes de enero de 2020, a los siguientes pacientes: Verónica Angélica Escobar López, Rosellita del Carmen Ochoa Sánchez (3), Francisca Mirtoz de Jimenez (3), Reyna Elizabeth Valdez de Godoy (2), Rita Beatriz Chávez Iwakarel (3), Zury Melissa Tesagólic Call (3), Elsa Marina Duque Donis, Flor Alicia Cabrera Alas (3), Sonia Elizabeth Guzmán Bolaños (4), Dora Marina Coc Yup, Maura Campos Corado, María Consuelo López, Anibal René Hernández (3), Josefina Rosario Hernández (2), Telma Lima Arredondo, Katern Cabete Micke Pérez, Sergio Anibal González, Ayael Anucely Gutiérrez, Irene Migoya Ché, María Ynes Gómez López, María Teresa, María Cipriana Estrada Ajal, Brenda Raquel Ríos Lara, Evelyniger López Mendoza, Dora Luz Cáceres Morales, Werner Roberto Ramírez, Maura Campos Corado, Yovelin Dailia Jacobo Barríos, Esteban Antonio Ramírez, Cristina Casí, María Anyel Rodas, Della Marina Flores Delgado, María Dolores Ruiz Barillas (2), Teresa de Paz Pineda, Clementina de Jesús Bran, Albertina Velásquez Tohar, Carmen Candelaria de la Cruz, María Consuelo López (2), Clara Luz Contreras Chapón, Rita Gutiérrez Monzón, María Mercedes Chaverría, María Aguare Pn, María Berta Pineda Huít, Ana Sucelly Herring Ovalls, Wendy Ines Cifuentes, Manuel de Jesús Sugastume, Wilfredo Antonio Acevedo, Fernando José Valdez (2), María Guadalupe Tacatis, Gladis Yolanda Soto, Carmen Adali Gamarro, Luz Alicia Godoy Pérez, Teresa Estela Manrique, Gladis Oryllia López de López, Margarita Juárez Comedio, Magdaleno de Jesús Casol, Hilda de Jesús Ortega y la Paz, Jorge Antonio Reyes González, Silvia Isabel Urbina, Angel Andrés Encastilla, Sabino López Vicente.
2	Honorarios profesionales médicos por consultas especializadas y evaluaciones pre y post operatorias	3609	28/05/2020	5,015.83	Factura serie 1F56648EF No. 2912832101	22/05/2020	5,015.83	Jorge Guillermo Clavette Díaz	20 primeras consultas a los siguientes pacientes: Blanca Escobedo Lemus Soto de Berganza, Irma Guadalupe Herrera Mober de Echeverría, Adelmilano Vargas Navas, Oscar Fernández Vásquez, José Luis Pichilla Espinós, Clara Luz Pérez Nito, Robert Dixon López Pizosa, Francisco Sánchez Lorenzo, Maybel Vanessa Cuque Gómez, Elicinda Floran Ramos, María Lidia Álvarez Juárez, Edgar Raúl Rivera Ximulul, Petrona Raymundo Pérez de Pérez, Mario Gilberto Cabrera Sandoval, Francisca Torres, Antonio Rodríguez Teño, Salvador Longino Catalán Peláez, María Eloisa González Melgar de Lemus, Angélica Juárez Lara de Santandrea, Hans Jürgen Paul Günter Schroeder; 1 Consulta preoperatoria a la paciente Isabel Zúñiga Vásquez; y 21 Consultas postoperatorias a los pacientes: Carlota Herlinda Momoy Montoya de Alvarado, Marie Therese Zury Melissa Tesagólic Call, María Cipriana Estrada Ajal de López, Brenda Raquel Ríos Lara de Montenegro, Josefina del Rosario Hernández Rodríguez, Evelyniger Gregoria López Mendoza, Teresa de Paz Pineda de Paz, Albertina Velásquez Tohar de Mejía, Clementina de Jesús Bran González, Marilú Florencia Matías, Clara Luz Contreras Chapón de Solares, María Consuelo López, Carmen Candelaria de la Cruz Álvarez de Perique, Rosella del Carmen Ochoa Sánchez, María Berta Picholla Huít de López, Rita Guzmán Monzón Barreno de Gómez, María Mercedes Chaverría Vásquez, María Aguare Pn, Reyna Elizabeth Valdez Chigau de Godoy, Wendy Ines Cifuentes González durante el mes de enero 2020.

No.	Categoría de Gasto	No. de Cheque	Fecha	Monto del Cheque Q.	No. de Factura	Fecha de Factura	Monto Factura Q	Nombre del Proveedor	Descripción del Gasto
3	Honorarios profesionales médicos por consultas especializadas y evaluaciones pre y post operatorias	3660	28/05/2020	6,329.24	Factura serie CCEB645E No. 4204741656	27/05/2020	6,329.24	Carlos Guillermo Claverie Martínez	19 Consultas preoperatorias a los siguientes pacientes: Delfina Morales Morales de Castro, Lucía Ghedda Yaquez Pooton, Victor Mamud Aquino Coull, Erika Contreras Mazariegos, Angélica Armanda Monjes Mazariegos de Pico, Zola Esperanza Venegas García, Ana Elvira Ibarra Ruano de Carranza, Emilio Antonio Rodríguez, Clara Luz Hernández de Ríos, María Olivia Soto Martínez, María Nieves Coronado Segastume de Franco, Conrado Rosendo Martínez Mazariegos, José Manuel Aldana Bustamante, Corina del Pilar de León, María Magdalena Rodas Sánchez de Aviles, Paula Ramirez, Lidia Nohemi Contreras, Ana Soy Morales, María Teresa Alcázar de García, 34 Consultas postoperatorias a los siguientes pacientes: Edgar Quiñido García, Marcosquin, Aydelé Anacely Guáñez López de Ortiz, Luz del Carmen López Pino, Tefina Lina Arebido de Sarceno, María Ynés Gomez Pérez, Irene Migoya Ché, Katerin Celeste Niche Pérez, Sergio Anibal González Becerra, Werner Roberto Ramírez Curbey, Dora Luz Caceron Morales, Esteban Antonio Ramirez Ramirez, Marco Antonio Perezza Avila, Yoselin Daila Jacobo Barrios, Marta Adelinna Chienes Funes de Martínez, María Aydelé Rodas Palacios, Fernando José Valdez Cabrera, Nicolás Abraham Quijido Mendoza, María Guadalupe Tacate de Chapón, Hilda de Jesús Ortega y la Paz de Sosa, Wilfredo Antonio Acevedo Estrada, Alicia Lima Reyes de Capas, Teresa Estela Manrique Zibara, Luz Alicia Godoy Pérez de Guidél, Gladys Orfila Lopez y Lopez, Gladys Yolanda Soto de Guillermo, Carmen Adali Gamarro Méndez de Giron, Margarita Juárez Cornejo, Magdalena de Jesús Canal, Jorge Antonio Reyes González, Silvia Isabel Urbina López Ayala, Virgilia Roca Gámez de Medina, Sábino López Vicenti, Angel Andrés Ericastilla Pacheco, Gloria Esperanza Aguilar Fonseca de Rivak.
4	Fisioterapia y rehabilitación	3662	28/05/2020	8,433.00	Factura Serie C No. 000511	28/05/2020	8,433.00	Marta Esperanza Gámez Contreras	79 Servicios de fisioterapia prestados en clínica a los siguientes pacientes: Fernando José Valdez Cabrera, María Guadalupe Tacate, María Dolores Ruiz Barillas, Anibal René Hernández Rosales, Yoselin Daila Jacobo Barrios, Carmen Adali Gamarro Mpendoz, Hilda de Jesús Ortega y la Paz de Sosa, Margarita Juárez Cornejo de Ortiz, Francisca Muñoz Sandoval de Jiménez, Angel Andrés Ericastilla Pacheco, Fernando José Valdez Cabrera, María Guadalupe Tacate de Chapón, Anibal René Hernández Rosales, Emmy Adelinna Escobar Revoloto, María Dolores Ruiz Barillas de Mauren, Blanca de Jesús Giron Méndez, José Contreras Pérez de Chamalé, Elsa Marina Duque Domus de Guayra, Manuel de Jesús Segastume López, Por Alicia Cabrera Alias, Juana Isobela Ramirez, Sonia Elizabeth Guzmán Bolaños, Maura Campos Corado, Velleda Angélica Escobar López, Ena Natalia Cuma Limón, Hilda de Jesús Ortega y la Paz de Sosa, Margarita Juárez Cornejo de Ortiz, Ena Natalia Cuma Limón, Angel Andrés Ericastilla Pacheco, Fernando José Valdez Cabrera, María Dolores Ruiz Barillas de Mauren, María Eugenia Lorenzana Ortelana de Ispache, Alex, Antonio Aguiter y Aguirre, Rosa Della Sola Jacinto de Segastume, Juan Carlos Méndez Ramos, Rita Beatriz Benjamín Viquez Reyes, Anabela Ramirez Castro de Ortega, Floridina Salguero Salguero de Morales, María Luisa Estrada Estrada, Aura Esperanza Pontaza Pérez de Chinchilla, María Graciela Domínguez de García, Dante Marcelo Buagla Aguilar, Evelinger Gregoria López Mercedez, Ena Natalia Cuma Limón, Jorge Antonio Pereira Tello, Fernando José Valdez Cabrera, Mercedes Pérez Boch de Tepen, Blanca Esbela Icaño Chojón, Wendy Xiomara Lemus Trojillo, Hector Clemente Martínez Pérez, Nicolás Abraham Quijido Mendoza, Cristina Casal, Dora Marina Cos Yup, María Aldé Rodas Palacios, Gladys Marisol Alvarado Quiroz de Díaz, Asucena Leonor Genovez Bran de Escobar, Rosela del Carmen Ochoa Sánchez, Marco Antonio Fuentes de León, Miriam Aluz Flores Winter de Calvez y Tomás Aysaján Trujillo durante el mes de marzo 2020.
5	Fisioterapia y rehabilitación	3663	28/05/2020	2,782.00	Factura Serie C No. 000513	28/05/2020	2,782.00	Marta Esperanza Gámez Contreras	26 Servicios de fisioterapia prestados a los siguientes pacientes: Ena Natalia Cuma Limón, José Benjamín Viquez Reyes, Anabela Ramirez Castro de Ortega, Floridina Salguero Salguero de Morales, María Luisa Estrada Estrada, Aura Esperanza Pontaza Pérez de Chinchilla, María Graciela Domínguez de García, Dante Marcelo Buagla Aguilar, Evelinger Gregoria López Mercedez, Ena Natalia Cuma Limón, Jorge Antonio Pereira Tello, Fernando José Valdez Cabrera, Mercedes Pérez Boch de Tepen, Blanca Esbela Icaño Chojón, Wendy Xiomara Lemus Trojillo, Hector Clemente Martínez Pérez, Nicolás Abraham Quijido Mendoza, Cristina Casal, Dora Marina Cos Yup, María Aldé Rodas Palacios, Gladys Marisol Alvarado Quiroz de Díaz, Asucena Leonor Genovez Bran de Escobar, Rosela del Carmen Ochoa Sánchez, Marco Antonio Fuentes de León, Miriam Aluz Flores Winter de Calvez y Tomás Aysaján Trujillo durante el mes de marzo 2020.
6	Honorarios profesionales médicos por consultas especializadas y evaluaciones pre y post operatorias	3664	29/05/2020	4,179.69	Factura serie SA1R218A No. 1782664926	26/05/2020	4,179.69	Jorge Guillermo Claverie Diaz	17 primeras consultas a los siguientes pacientes: Dulce Elena Pinela González, Angélica Villanda Escalera Beños, Rosa Herminia Castellano Roblan de Rubio, María Antonia Viva Arcevalo de Castillo, Ignacio Saiche Coyoy, Alejandra Yohanna Hernández López, Shelly Mitchell Diaz Revoloro, Hernán Borraro Jiménez, Sofia Carías de Mazariegos, María Virgilia Divila Pinuela de Palencia, Margarita López Estrada, María Elida Chinchilla de Chinchilla, Viktorino de León Ortelana, Arnoldo Waldemar Conde López, Silda Mungala Paredes de García, Ilana Iyon Oveluna Artiga, Emiliana García Zapata, 18 consultas postoperatorias a los siguientes pacientes: Sebastian Lizaro Sam, Armando Valdez Nula, María Fermína López Pulic, Lucía Marybel Salguero Mercedes de Estruque, María Dolores Ruiz Barillas de Mauren, Silvia Angélica Valcárcel Ortiz, Ralda, Rosa Nohemi Mazariegos Sánchez de Aguilar, María Rosa Gallardo Vasquez, Zola Beola Guerra Soto de Hurtarte, María Ester López Rabonales, Fernando Tepen Náj, Javier Eduardo Vasquez Muñoz, Irma Yolanda Guzmán Flores de García, Nirma Ofelia Salazar Vasquez, Elva Esperanza Cerma Padilla, Alejandra de Jesús Camilá Cruz de Rosales, María Consuelo López y Felipa Jerónimo Hernández de Itapya, atendidos durante el mes de febrero de 2020.

No.	Categoría de Gasto	No. de Cheque	Fecha	Monto del Cheque Q.	No. de Factura	Fecha de Emisión	Monto Factura Q.	Nombre del Proveedor	Descripción del Gasto
7	Honorarios profesionales médicos por consultas especializadas y evaluaciones pre y post operatorias	3665	29/05/2020	7,165.18	Factura serie EAD569/A No. 2924 (03497)	22/05/2020	7,165.18	Carlos Guillermo Claverie Martínez	3 primeras consultas prestadas a los siguientes pacientes: Dora Eugenia Méndez, Méndez, María Esperanza, Arévalo Enriquez de Rodríguez y Virginia Rojas Linares; 20 consultas preoperatorias y postoperatorias prestadas a los siguientes pacientes: Luz Arriaga, Zaira Aquino, Trinito Caballón Beltrán, Manuel Contreras, Harolberto Muñoz, Juan Manuel Díaz Reyes, María Antonieta Cotimán de Galindo, Sakib Christiano Méndez López, Corina Contreras Churi, Juan Eddiel Contreras García, José Romeo Arizola, Ismael Alberto Contreras, Ana María Velasco, Zaira Montaña, Zaira Montaña, Margarita Elizabeth Pérez Pérez, Clara Viqueque Chapin, Prince o Herberthín Chiry Flores, Alma Hoff Carolina, Maximiliano Vilaj Samos, María Albrovito Pérez Romero, Alicia Santa Cotzapa Santa, Brian José Ortigosa y 37 consultas postoperatorias prestadas a los siguientes pacientes: Vilma Josefina Martínez Sandoval, Emyy Adriana Escobar Revollano, Ildaura de Jesús Gilón Méndez, Josefina Contreras Pérez de Chamale, Eka Marina Duque Dous de Cuevara, Manuel de Jesús Segura López, Ena Natali Cerna Limón, Efr. Alicia Cabrera Mas, Juana Nibalan Ramírez, Sonia Elizabeth Guzmán Bolantes, Maura Campos, Coraño, Yvelinda Angélica Escobar López, María Mendoza Ríos, Oscar Eduardo Mejía Rodríguez, Leonidas Emiliano Pérez Martín, María Eugenia Galindo Jiménez de Iruay, Syomata Nisset García Monterroso de Reynoso, Delfino Garrido Pérez Espinosa Catalán de Garrido, María Noemy Borrera Caseros de Inquerido, José Emilio Acevedo Maldonado, Víctor Manuel García Rivera, Romeo Aurelio de León Méndez, Rosa Adhela Esquivel de Escobar, Dora Olivia Jerez Díaz, Olimpia Ayllón Castillo Herrera, Mirra Alicia Ramírez Duarte 21 consultas postoperatorias prestadas a los siguientes pacientes: María Adeline Cifuentes Flores de Martínez, Anabela Ramírez Castro de Ortega, Floridama Salguero Postaza Pérez de Chinchilla, Luisa Estrada Estrada, Ángel de la Cruz Pacheco, Aura Esperanza Postaza Pérez de Chinchilla, María Graciela Doris Dieguez de García, Evelynger Gregoria López Méndez, Dante MArcebo Blasgla Aguilár, Mercedes Pérez Roch de Tepeu, Jorge Antonio Pevería Tello, Fernando José Valdez Chajón, Wendy Xiomara Lemus Trujillo, Héctor Clemente Martínez Pérez y Nicolás Abraham Quejig Méndez durante el mes de marzo de 2020.
8	Honorarios profesionales médicos por consultas especializadas y evaluaciones pre y post operatorias	3666	29/05/2020	4,418.53	Factura serie 0660FC2 No. 71364785	27/05/2020	4,418.53	Jorge Guillermo Claverie Díaz	16 primeras consultas a los siguientes pacientes: Sandra Haydee Rodríguez Polanco, Oscar Isidro Méndez Ríos, Oscar Eduardo Mejía Rodríguez, Leonidas Emiliano Pérez Martín, María Eugenia Galindo Jiménez de Iruay, Syomata Nisset García Monterroso de Reynoso, Delfino Garrido Pérez Espinosa Catalán de Garrido, María Noemy Borrera Caseros de Inquerido, José Emilio Acevedo Maldonado, Víctor Manuel García Rivera, Romeo Aurelio de León Méndez, Rosa Adhela Esquivel de Escobar, Dora Olivia Jerez Díaz, Olimpia Ayllón Castillo Herrera, Mirra Alicia Ramírez Duarte 21 consultas postoperatorias prestadas a los siguientes pacientes: María Adeline Cifuentes Flores de Martínez, Anabela Ramírez Castro de Ortega, Floridama Salguero Postaza Pérez de Chinchilla, Luisa Estrada Estrada, Ángel de la Cruz Pacheco, Aura Esperanza Postaza Pérez de Chinchilla, María Graciela Doris Dieguez de García, Evelynger Gregoria López Méndez, Dante MArcebo Blasgla Aguilár, Mercedes Pérez Roch de Tepeu, Jorge Antonio Pevería Tello, Fernando José Valdez Chajón, Wendy Xiomara Lemus Trujillo, Héctor Clemente Martínez Pérez y Nicolás Abraham Quejig Méndez durante el mes de marzo de 2020.
9	Honorarios profesionales médicos por consultas especializadas y evaluaciones pre y post operatorias	3667	29/05/2020	1,625.00	Factura serie E7C3A7CD No. 2080132949	27/05/2020	1,625.00	Carlos Guillermo Claverie Martínez	9 consultas preoperatorias prestadas a los siguientes pacientes: María Isabel Oliva Valente de Moran, Blanca Leticia Barillas Delgado, Paola Azucena Sosa, Irma Yolanda del Cid López, María Antonia Vasquez Gutierrez, Graciela Corcón Sosa, Savina Carla Ajó, Marco Tulio Carlotto y Renato Amarello Alvares Solís; 4 consultas post operatorias a los siguientes pacientes: Blanca Erenda Icazab Chajón, Wendy Xiomara Lemus Trujillo, Héctor Clemente Martínez Pérez y Nicolás Abraham Quejig Méndez durante el mes de marzo de 2020.
1	Costos indirectos	3612	22/05/2020	2,500.00	Caja checo		2,500.00	Otto Daniel Atz Capi	El monto de caja checa asciende a la cantidad de Q.2,500.00, dicho monto fue aprobado según Acta de Consejo Directivo No. CD-3/ 2020 de fecha 10 de enero de 2020.
2	Arrendamiento de oficina, bodega y parqueos	3612	22/05/2020	1,108.00	Factura serie A No. 0967	06/01/2020	1,108.00	María María Isabel Azmitia Springmahl	Arrendamiento de parqueo para resguardo de vehículo tipo Panel Gaddy Volkswagen Flecha No. P812BQV, según contrato de arrendamiento de bien inmueble de fecha 01 de enero de 2017 (indefinido), el parqueo corresponde al mes de enero de 2020.
3	Arrendamiento de oficina, bodega y parqueos	3612	22/05/2020	4,200.00	Factura serie A No. 01002	07/01/2020	4,200.00	Rocadora, S.A.	Subarrendamiento de bodega No. 3 ubicada en la 20 calle 26-80 zona 10, para resguardo de documentación administrativa y financiera de años anteriores y activos fijos, correspondiente al mes de enero 2020, según contrato de subarrendamiento de inmueble No. 1 de fecha 17 de enero de 2020.
4	Arrendamiento de oficina, bodega y parqueos	3612	22/05/2020	1,108.00	Factura serie A No. 0973	03/02/2020	1,108.00	María María Isabel Azmitia Springmahl	Arrendamiento de parqueo para resguardo de vehículo tipo Panel Gaddy Volkswagen Flecha No. P812BQV, según contrato de arrendamiento de bien inmueble de fecha 01 de enero de 2017 (indefinido), el parqueo corresponde al mes de febrero de 2020.
5	Arrendamiento de oficina, bodega y parqueos	3612	22/05/2020	4,200.00	Factura serie A No. 01007	04/02/2020	4,200.00	Rocadora, S.A.	Subarrendamiento de bodega No. 3 ubicada en la 20 calle 26-80 zona 10, para resguardo de documentación administrativa y financiera de años anteriores y activos fijos, correspondiente al mes de febrero 2020, según contrato de subarrendamiento de inmueble No. 1 de fecha 17 de enero de 2020.
6	Arrendamiento de oficina, bodega y parqueos	3612	22/05/2020	1,108.00	Factura serie A No. 0991	02/03/2020	1,108.00	María María Isabel Azmitia Springmahl	Arrendamiento de parqueo para resguardo de vehículo tipo Panel Gaddy Volkswagen Flecha No. P812BQV, según contrato de arrendamiento de bien inmueble de fecha 01 de enero de 2017 (indefinido), el parqueo corresponde al mes de marzo de 2020.
7	Arrendamiento de oficina, bodega y parqueos	3612	22/05/2020	4,200.00	Factura serie A No. 01013	03/03/2020	4,200.00	Rocadora, S.A.	Subarrendamiento de bodega No. 3 ubicada en la 20 calle 26-80 zona 10, para resguardo de documentación administrativa y financiera de años anteriores y activos fijos, correspondiente al mes de marzo 2020, según contrato de subarrendamiento de inmueble No. 1 de fecha 17 de enero de 2020.
8	Cuenta Patronal ECSS	3612	22/05/2020	1,117.68	Recibo DR-182-1 No. 2462792	13/02/2020	1,117.68	Instituto Guatemalteco de Seguridad Social	Reporte de cuenta patronal ECSS, correspondiente al mes de enero 2020.
9	Cuenta Patronal ECSS	3612	22/05/2020	1,117.68	Recibo DR-182-1 No. 2500254	11/02/2020	1,117.68	Instituto Guatemalteco de Seguridad Social	Reporte de cuenta patronal ECSS, correspondiente al mes de febrero 2020.
10	Energía eléctrica	3612	22/05/2020	313.92	Factura serie BZ No. 0132496	03/02/2020	313.92	Empresa Eléctrica de Guatemala, S.A.	Consumo de energía eléctrica en oficina ubicada en el Blvd. Veda Hermosa V.H.11 25-19 Edificio Multimédica, Nivel 1510, durante el mes de enero de 2020.

No.	Categoría de Gasto	No. de Cheque	Fecha	Monto del Cheque Q.	No. de Factura	Fecha de Factura	Monto Factura Q.	Nombre del Proveedor	Descripción del Gasto
11	Energía eléctrica	3612 22/05/2020	05/03/2020	302.98	Factura serie RZ No. 183408507	05/03/2020	302.98	Empresa Eléctrica de Guatemala, S.A.	Consumo de energía eléctrica en oficina ubicada en el Bld. Vista Hermosa V.11.1 25-19 Edificio Altitudinaria Nivel 15, Obispa 1310, durante el mes de febrero de 2020
12	Energía eléctrica	3612 22/05/2020	04/04/2020	210.79	Factura serie RZ No. 184728544	04/04/2020	210.79	Empresa Eléctrica de Guatemala, S.A.	Consumo de energía eléctrica en oficina ubicada en el Bld. Vista Hermosa V.11.1 25-19 Edificio Altitudinaria Nivel 15, Obispa 1310, durante el mes de marzo de 2020
13	Energía eléctrica	3612 22/05/2020	05/05/2020	187.02	Factura serie RZ No. 184170066	05/05/2020	187.02	Empresa Eléctrica de Guatemala, S.A.	Consumo de energía eléctrica en oficina ubicada en el Bld. Vista Hermosa V.11.1 25-19 Edificio Altitudinaria Nivel 15, Obispa 1310, durante el mes de abril de 2020
14	Cables y otros de administración	3612 22/05/2020	22/01/2020	370.00	Factura serie 81 No. 05341	22/01/2020	370.00	Scientific-qt, S.A.	Pro de lit de ambientación de climatizantes para salas de videoconferencia de diagnóstico
15	Cables varios de administración	3612 22/05/2020	07/02/2020	625.00	Factura serie A No. 001641	07/02/2020	625.00	Asa Robel, Lima y Lima	Elaboración de 300 recortados para exámenes de diagnóstico
16	Cables varios de administración	3612 22/05/2020	18/07/2020	370.00	Factura serie 01 No. 05560	18/07/2020	370.00	Scientific-qt, S.A.	Uso de lit de ambientación de climatizantes para salas de videoconferencia de diagnóstico
17	Cables varios de administración	3612 22/05/2020	25/02/2020	1,024.05	Factura serie C No. 0002843	25/02/2020	1,024.05	SCORUS, S.A.	Pago anual de dominio de página web de FUNDACIÓ (www.fundacionzgf.gp)
18	Limpieza	3612 22/05/2020	04/05/2020	495.00	Factura serie LC56401001 No. 2004009986- Americana Global de Servicios, S.A.	04/05/2020	495.00	Americana Global de Servicios, S.A.	Sanitización y desinfección de sistema 1310 de FUNDACIÓ.
19	Gastos varios de administración	3612 22/05/2020	21/05/2020	1,200.00	Factura serie A No. 0001544	21/05/2020	1,200.00	Rosa Virginia Pineda Salazar	Instalación de pantalla acrílica en recepción, para atención a pacientes
20	Internet	3612 22/05/2020	08/07/2020	745.43	Factura serie 0AFF7969 No. 1362158466	08/07/2020	745.43	Telecomunicaciones de Guatemala, S.A.	Servicio de internet, correspondiente al mes de enero 2020
21	Internet	3612 22/05/2020	12/03/2020	725.00	Factura serie C16820805 No. 4120397465	12/03/2020	725.00	Telecomunicaciones de Guatemala, S.A.	Servicio de internet, correspondiente al mes de febrero 2020.
22	Internet	3612 22/05/2020	08/04/2020	725.00	Factura serie BE36313E No. 1114300844	08/04/2020	725.00	Telecomunicaciones de Guatemala, S.A.	Servicio de internet, correspondiente al mes de marzo 2020.
23	Mantenimiento y reparaciones de edificio y bodega	3612 22/05/2020	07/01/2020	800.00	Factura serie A No. 001002	07/01/2020	800.00	Rozadura, S.A.	Mantenimiento de bodega No. 5 ubicada en la 20 calle 26-80 zona 10, según contrato de subarrendamiento de inmueble No. 1 de fecha 17 de enero de 2020, correspondiente al mes de febrero 2020
24	Mantenimiento y reparaciones de edificio y bodega	3612 22/05/2020	04/02/2020	800.00	Factura serie A No. 001007	04/02/2020	800.00	Rozadura, S.A.	Mantenimiento de bodega No. 5 ubicada en la 20 calle 26-80 zona 10, según contrato de subarrendamiento de inmueble No. 1 de fecha 17 de enero de 2020, correspondiente al mes de febrero 2020
25	Mantenimiento y reparaciones de edificio y bodega	3612 22/05/2020	05/03/2020	800.00	Factura serie A No. 1013	05/03/2020	800.00	Rozadura, S.A.	Mantenimiento de bodega No. 5 ubicada en la 20 calle 26-80 zona 10, según contrato de subarrendamiento de inmueble No. 1 de fecha 17 de enero de 2020, correspondiente al mes de febrero 2020
26	Mantenimiento y reparación de sistemas, equipo de computo y equipo de oficina	3612 22/05/2020	16/01/2020	250.00	Factura Serie D1 No. 0113	16/01/2020	250.00	Andre Alexander Schmoed Ramo	Revisión, limpieza y reseteo de impresora Epson L355
27	Mantenimiento y reparación de sistemas, equipo de computo y equipo de oficina	3612 22/05/2020	12/08/2020	250.00	Factura Serie D1 No. 0187	12/08/2020	250.00	Andre Alexander Schmoed Ramo	Revisión y reparación de impresora Epson L355
28	Servicios técnicos y profesionales no médicos	3612 22/05/2020	25/00/00	25,500.00	Factura Serie 31521231 F No. 2612300658	30/01/2020	25,500.00	Lightbeth Martinez Nock	Servicios profesionales prestados como Gerente General correspondiente al mes de enero de 2020
29	Servicios técnicos y profesionales no médicos	3612 22/05/2020	18/720/00	18,720.00	Factura serie 48620368 No. 2916109014	30/01/2020	18,720.00	Acti del Realidad Realidad Inmobiliar	Servicios profesionales prestados como Subgerente Financiera y Administrativa durante el mes de enero de 2020.
30	Servicios técnicos y profesionales no médicos	3612 22/05/2020	25,250/00	25,250.00	Factura serie 19413043 No. 860578881	30/01/2020	25,250.00	Clara Elizabeth Minder Meriles	Servicios profesionales prestados como Gerente de Administración y Recursos Humanos durante el mes de enero de 2020.
31	Servicios técnicos y profesionales no médicos	3612 22/05/2020	25,000/00	25,000.00	Factura serie 19160480 No. 3352988068	30/01/2020	25,000.00	Diego Daniel Air Calt	Servicios profesionales prestados como Gerente Financiero y Contable General, prestados durante el mes de enero de 2020.
32	Servicios técnicos y profesionales no médicos	3612 22/05/2020	8,500/00	8,500.00	Factura serie 28100298 No. 203355730	30/01/2020	8,500.00	Carmen Maricela Rivera Atlas	Servicios profesionales prestados como Asistente Contable I, prestados durante el mes de enero de 2020.
33	Servicios técnicos y profesionales no médicos	3612 22/05/2020	5,000/00	5,000.00	Factura serie A No. 000015	30/01/2020	5,000.00	Ava Gabriela Rodríguez Rodríguez	Servicios prestados durante el mes de enero de 2020 como Asistente Administrativo I
34	Servicios técnicos y profesionales no médicos	3612 22/05/2020	4,500/00	4,500.00	Factura serie 801C9750 No. 2809060554	31/01/2020	4,500.00	Luzmila Elizabeth Sánchez López	Servicios prestados durante el mes de enero de 2020 como Asistente Administrativo II
35	Servicios técnicos y profesionales no médicos	3612 22/05/2020	2,000/00	2,000.00	Factura serie 97581CF3 No. 1191660068	31/01/2020	2,000.00	Rosaura Yuger Real de Tucuc	Servicio como Encargada de Limpieza, prestados durante el mes de enero de 2020
36	Servicios técnicos y profesionales no médicos	3612 22/05/2020	25,500/00	25,500.00	Factura serie 0410C4447 No. 3197388919	28/02/2020	25,500.00	Lightbeth Martinez Nock	Servicios profesionales prestados como Gerente General correspondiente al mes de febrero de 2020.
37	Servicios técnicos y profesionales no médicos	3612 22/05/2020	18,720/00	18,720.00	Factura serie 673A8E3E No. 2810212020	28/02/2020	18,720.00	Azrid Nerys Rodas Brémez	Servicios profesionales prestados como Subgerente Financiera y Administrativa durante el mes de febrero de 2020
38	Servicios técnicos y profesionales no médicos	3612 22/05/2020	8,500/00	8,500.00	Factura serie 100135ACR No. 2025013676	28/02/2020	8,500.00	Carmen Maricela Rivera Atlas	Servicios profesionales prestados como Asistente Contable I, prestados durante el mes de febrero de 2020
39	Servicios técnicos y profesionales no médicos	3612 22/05/2020	5,000/00	5,000.00	Factura serie A No. 000017	28/02/2020	5,000.00	Ava Gabriela Rodríguez Rodríguez	Servicios prestados durante el mes de febrero de 2020 como Asistente Administrativo I
40	Servicios técnicos y profesionales no médicos	3612 22/05/2020	2,000/00	2,000.00	Factura serie C725CFE9 No. 19538802	28/02/2020	2,000.00	Rosaura Yuger Real de Tucuc	Servicio como encargada de limpieza, prestados durante el mes de febrero de 2020
41	Servicios técnicos y profesionales no médicos	3612 22/05/2020	931.03	931.03	Factura serie A102164E No. 1908669006	28/02/2020	931.03	Jeffrey Jaenir Santos Velazquez	Servicios prestados (al 29 de febrero de 2020) como Asistente Contable II

No.	Categoría de Gasto	No. de Cheque	Fecha	Monto del Cheque Q.	No. de Factura	Fecha de Factura	Monto Factura Q.	Nombre del Proveedor	Descripción del Gasto
42	Servicios técnicos y profesionales no médicos	3612/22/05/2020	28/02/2020	4,500.00	Factura serie A21967067 No. 1813266629	28/02/2020	4,500.00	Luzecita Elizabeth Sánchez López	Servicios prestados durante el mes de febrero de 2020 como Asistente Administrativo II
43	Servicios técnicos y profesionales no médicos	3612/22/05/2020	28/02/2020	25,250.00	Factura serie 378 FATA No. 799342712	28/02/2020	25,250.00	Claudia Elizabeth Mendoza Méndez	Servicios profesionales prestados como Gerente de Administración y Recursos Humanos durante el mes de febrero de 2020
44	Servicios técnicos y profesionales no médicos	3612/22/05/2020	28/02/2020	25,000.00	Factura serie 7AA03748 No. 1530121862	28/02/2020	25,000.00	Orto Daniel Alzate	Servicios profesionales prestados como Gerente Empleado y Comodador General, prestados durante el mes de febrero de 2020
45	Servicios técnicos y profesionales no médicos	3612/22/05/2020	30/03/2020	25,500.00	Factura serie D08FPA13 No. 1999041362	30/03/2020	25,500.00	Lilja Verónica Martínez	Servicios profesionales prestados como Gerente General correspondiente al mes de marzo de 2020
46	Servicios técnicos y profesionales no médicos	3612/22/05/2020	30/03/2020	25,250.00	Factura serie L122942067 No. 1256899718	30/03/2020	25,250.00	Claudia Elizabeth Mendoza Méndez	Servicios profesionales prestados como Gerente de Administración y Recursos Humanos durante el mes de marzo de 2020
47	Servicios técnicos y profesionales no médicos	3612/22/05/2020	31/03/2020	8,500.00	Factura serie EF173E18 No. 160864302	31/03/2020	8,500.00	Carmin Marceña Rivera Alvar	Servicios profesionales prestados como asistente Contable I, prestados durante el mes de marzo de 2020
48	Servicios técnicos y profesionales no médicos	3612/22/05/2020	31/03/2020	5,000.00	Factura serie A No. 000018	31/03/2020	5,000.00	Ana Gabriela Rodríguez Rodríguez	Servicios prestados durante el mes de marzo de 2020 (como Asistente Administrativo I)
49	Servicios técnicos y profesionales no médicos	3612/22/05/2020	31/03/2020	4,500.00	Factura serie E9443146 No. 434720541	31/03/2020	4,500.00	Isidoro Jacinto Santos Velásquez	Servicios prestados durante el mes de marzo de 2020 (como Asistente Contable II)
50	Servicios técnicos y profesionales no médicos	3612/22/05/2020	31/03/2020	4,500.00	Factura serie B59FC39E No. 4017048272	31/03/2020	4,500.00	Luzecita Elizabeth Sánchez López	Servicios prestados durante el mes de marzo de 2020 (como Asistente Administrativo II)
51	Servicios técnicos y profesionales no médicos	3612/22/05/2020	31/03/2020	2,000.00	Factura serie 4956A001 No. 1921598620	31/03/2020	2,000.00	Rosaura Yajpe Real de Tuctuc	Servicios como encargada de limpieza, prestados durante el mes de marzo de 2020
52	Servicios técnicos y profesionales no médicos	3612/22/05/2020	31/03/2020	25,000.00	Factura serie 8190C2645 No. 5988893	31/03/2020	25,000.00	Orto Daniel Alzate	Servicios profesionales prestados como Gerente Financiero y Contador General, prestados durante el mes de marzo de 2020
53	Servicios técnicos y profesionales no médicos	3612/22/05/2020	31/03/2020	18,720.00	Factura serie A6911E13 No. 1562649805	31/03/2020	18,720.00	Aurini Nuebla Rodón Jiménez	Servicios profesionales prestados como Subgerente Financiera y Administrativa durante el mes de marzo de 2020
54	Servicio y reparación de vehículos	3612/22/05/2020	07/05/2020	720.00	Factura serie F No. 30401	07/05/2020	720.00	Tecnicentero Grand Prix S.A.	Reparación de vehículo tipo Microbús Mercedes Benz, Placa No. P70782Z
55	Sueldos y prestaciones	3612/22/05/2020	15/01/2020	3,262.50	Recibo de planilla No. 0914	15/01/2020	3,262.50	Iris Jaethi Awerdillo Chiray	Sueldo correspondiente a la primera quincena del mes de enero 2020, como Enfermera
56	Sueldos y prestaciones	3612/22/05/2020	15/01/2020	1,975.00	Recibo de planilla No. 0915	15/01/2020	1,975.00	Juan José López Barr	Sueldo correspondiente a la primera quincena del mes de enero 2020, como Piloto Mensajero
57	Sueldos y prestaciones	3612/22/05/2020	30/01/2020	3,072.26	Recibo de planilla No. 0920	30/01/2020	3,072.26	Iris Jaethi Awerdillo Chiray	Sueldo correspondiente a la segunda quincena del mes de enero 2020, como Enfermera
58	Sueldos y prestaciones	3612/22/05/2020	20/04/22	2,034.22	Recibo de planilla No. 0921	30/01/2020	2,034.22	Juan José López Barr	Sueldo correspondiente a la segunda quincena del mes de enero 2020, como Piloto Mensajero
59	Sueldos y prestaciones	3612/22/05/2020	30/01/2020	125.08	Recibo de planilla No. 0913 y 0920	30/01/2020	125.08	Tesorería Nacional	ISR retenido a empleados durante el mes de enero
60	Sueldos y prestaciones	3612/22/05/2020	13/02/2020	505.94	Recibo D9: 182.1 No. 2162792	13/02/2020	505.94	Instituto Guatemalteco de Seguridad Social	Reporte de cuota laboral al Instituto Guatemalteco de Seguridad Social, retenida durante el mes de enero de 2020 a empleados
61	Sueldos y prestaciones	3612/22/05/2020	14/02/2020	3,262.50	Recibo de planilla No. 0922	14/02/2020	3,262.50	Iris Jaethi Awerdillo Chiray	Sueldo correspondiente a la primera quincena del mes de febrero 2020, como Enfermera
62	Sueldos y prestaciones	3612/22/05/2020	14/02/2020	1,975.00	Recibo de planilla No. 0923	14/02/2020	1,975.00	Juan José López Barr	Sueldo correspondiente a la primera quincena del mes de febrero 2020, como Piloto Mensajero
63	Sueldos y prestaciones	3612/22/05/2020	28/02/2020	3,072.26	Recibo de planilla No. 0924	28/02/2020	3,072.26	Iris Jaethi Awerdillo Chiray	Sueldo correspondiente a la segunda quincena del mes de febrero 2020, como Enfermera
64	Sueldos y prestaciones	3612/22/05/2020	28/02/2020	2,034.22	Recibo de planilla No. 0925	28/02/2020	2,034.22	Juan José López Barr	Sueldo correspondiente a la segunda quincena del mes de febrero 2020, como Piloto Mensajero
65	Sueldos y prestaciones	3612/22/05/2020	28/02/2020	125.08	Recibo de planilla No. 0922 y 0924	28/02/2020	125.08	Tesorería Nacional	ISR retenido a empleados durante el mes de febrero
66	Sueldos y prestaciones	3612/22/05/2020	13/03/2020	3,262.50	Recibo de planilla No. 0926	13/03/2020	3,262.50	Iris Jaethi Awerdillo Chiray	Sueldo correspondiente a la primera quincena del mes de marzo 2020, como Enfermera
67	Sueldos y prestaciones	3612/22/05/2020	13/03/2020	1,975.00	Recibo de planilla No. 0927	13/03/2020	1,975.00	Juan José López Barr	Sueldo correspondiente a la primera quincena del mes de marzo 2020, como Piloto Mensajero
68	Sueldos y prestaciones	3612/22/05/2020	11/03/2020	505.94	Recibo D9: 182.1 No. 2300254	11/03/2020	505.94	Instituto Guatemalteco de Seguridad Social	Reporte de cuota laboral al Instituto Guatemalteco de Seguridad Social, retenida durante el mes de febrero de 2020 a empleados
69	Sueldos y prestaciones	3612/22/05/2020	30/03/2020	3,072.26	Recibo de planilla No. 0928	30/03/2020	3,072.26	Iris Jaethi Awerdillo Chiray	Sueldo correspondiente a la segunda quincena del mes de marzo 2020, como Enfermera
70	Sueldos y prestaciones	3612/22/05/2020	20/04/22	2,034.22	Recibo de planilla No. 0929	30/03/2020	2,034.22	Juan José López Barr	Sueldo correspondiente a la segunda quincena del mes de marzo 2020, como Piloto Mensajero
71	Sueldos y prestaciones	3612/22/05/2020	328250	3,262.50	Recibo de planilla No. 0930	13/04/2020	3,262.50	Iris Jaethi Awerdillo Chiray	Sueldo correspondiente a la primera quincena del mes de abril 2020, como Enfermera
72	Sueldos y prestaciones	3612/22/05/2020	197500	1,975.00	Recibo de planilla No. 0931	13/04/2020	1,975.00	Juan José López Barr	Sueldo correspondiente a la primera quincena del mes de abril 2020, como Piloto Mensajero
73	Sueldos y prestaciones	3612/22/05/2020	307226	3,072.26	Recibo de planilla No. 0932	30/04/2020	3,072.26	Iris Jaethi Awerdillo Chiray	Sueldo correspondiente a la segunda quincena del mes de marzo 2020, como Enfermera
74	Sueldos y prestaciones	3612/22/05/2020	12508	125.08	Recibo de planilla No. 0933 y 0932	30/04/2020	125.08	Tesorería Nacional	ISR retenido a empleados durante el mes de abril 2020
75	Teléfonos	3612/22/05/2020	05/02/2020	74.04	Factura serie H No. 001222	05/02/2020	74.04	Heca S.A	Servicio telefónico del número 2385-3578, para atención de pacientes y uso administrativo correspondiente al mes de enero de 2020
76	Teléfonos	3612/22/05/2020	11/02/2020	2,868.49	Facturas serie AG6CT617 No. 140504538 y serie E1798901 No. 1701920801	11/02/2020	2,868.49	Comunicaciones Celulares S.A	Servicio telefónico correspondiente al mes de enero de 2020, atención a pacientes y uso administrativo de los números 5201-8394, 5356-9443, 5357-0438, 5357-846, 5357-0269
77	Teléfonos	3612/22/05/2020	04/03/2020	80.56	Factura serie H No. 001285	04/03/2020	80.56	Heca S.A	Servicio telefónico del número 2385-3578, para atención de pacientes y uso administrativo correspondiente al mes de febrero de 2020
78	Teléfonos	3612/22/05/2020	11/03/2020	2,274.86	Facturas serie 3F9A3E7A No. 487212915 y serie E2E700BA No. 1954631105	11/03/2020	2,274.86	Comunicaciones Celulares S.A	Servicio telefónico correspondiente al mes de febrero de 2020, atención a pacientes y uso administrativo de los números 3201-8394, 5356-9443, 5357-0438, 5357-846, 5357-0269

No.	Categoría de Gasto	No. de Cheque	Fecha	Monto del Cheque Q.	No. de Factura	Fecha de Factura	Monto Factura Q.	Nombre del Proveedor	Descripción del Gasto
79	Teléfonos	3613	22/05/2020	2,549.00	Facturas serie 80160707 No. 3134707714 y serie 807867714 No. 3244024396	11/04/2020	2,549.00	Comunicaciones Celulares, S.A.	Servicio telefónico correspondiente al mes de marzo de 2020, atención a pacientes y uso administrativo de los números 5201-8294, 5356-9443, 5357-9438, 5357-846, 5357-0269
80	Servicios técnicos y profesionales no médicos	3613	22/05/2020	18,916.07	Factura serie 3178079417 No. 313428498	22/05/2020	18,916.07	Sonia Elizabeth Hernández Guerra	Servicios profesionales legales correspondientes al mes de enero 2020
81	Arrendamiento de oficina, bodega y parques	3614	25/05/2020	9,069.50	Factura serie B No. 35853	02/01/2020	9,069.50	Investmedics, S.A.	Subarrendamiento de oficina 1510 y parque ubicado en el sótano 1 del Edificio Multimédica, durante el mes de enero 2020 según contrato de subarrendamiento número 14 de fecha 06 de mayo de 2020.
82	Mantenimiento y reparaciones de edificio y bodega	3614	25/05/2020	2,000.00	Factura serie B No. 35853	02/01/2020	2,000.00	Investmedics, S.A.	Mantenimiento de oficina 1510 en el Edificio Multimédica, durante el mes de enero 2020, según contrato de subarrendamiento número 14 de fecha 06 de mayo de 2020.
83	Servicios técnicos y profesionales no médicos	3615	25/05/2020	18,916.07	Factura serie 8A08PCA1 No. 155446870	22/05/2020	18,916.07	Sonia Elizabeth Hernández Guerra	Servicios profesionales legales correspondientes al mes de febrero 2020
84	Servicios técnicos y profesionales no médicos	3616	25/05/2020	18,916.07	Factura serie 18536911 No. 1854943310	22/05/2020	18,916.07	Sonia Elizabeth Hernández Guerra	Servicios profesionales legales correspondientes al mes de marzo 2020
85	Sueldos y prestaciones	3617	25/05/2020	2,054.22	Recibo de planilla No. 0913	25/05/2020	2,054.22	Juan José López Buit	Sueldo correspondiente a la segunda quincena del mes de abril 2020, como Pástor Mensajero.
86	Servicios técnicos y profesionales no médicos	3618	25/05/2020	24,361.61	Factura serie 8C193777 No. 217271978	22/05/2020	24,361.61	Luis Verth Martínez Bosh	Servicios profesionales prestados como Gerente General correspondiente al mes de abril de 2020.
87	Servicios técnicos y profesionales no médicos	3619	25/05/2020	24,122.77	Factura serie 28833C0F No. 126864050	22/05/2020	24,122.77	Clavdia Elizabeth Méndez Méndez	Servicios profesionales prestados como Gerente de Administración y Recursos Humanos durante el mes de abril de 2020.
88	Servicios técnicos y profesionales no médicos	3620	25/05/2020	23,883.93	Factura serie 227809EA No. 339683249	22/05/2020	23,883.93	Otto Daniel Art Cal	Servicios profesionales prestados como Gerente Financiero y Contador General, prestados durante el mes de abril de 2020.
89	Servicios técnicos y profesionales no médicos	3621	25/05/2020	17,884.29	Factura serie 7839CDD No. 950927217	25/05/2020	17,884.29	Alicia María Rodríguez Jiménez	Servicios profesionales prestados como Subgerente Financiera y Administrativa durante el mes de abril de 2020.
90	Servicios técnicos y profesionales no médicos	3622	25/05/2020	4,500.00	Factura serie 17236FE3 No. 1910522211	22/05/2020	4,500.00	Jennifer Lucía Santos Velázquez	Servicios técnicos prestados como asistente contable II, correspondiente al mes de abril 2020.
91	Servicios técnicos y profesionales no médicos	3623	25/05/2020	8,120.54	Factura serie DF9C401D No. 411698593	22/05/2020	8,120.54	Carmen Marcela Rivera Arés	Servicios profesionales como Asistente Contable I, durante el mes de abril 2020
92	Servicios técnicos y profesionales no médicos	3624	25/05/2020	4,500.00	ANULADO				
93	Servicios técnicos y profesionales no médicos	3625	25/05/2020	4,500.00	Factura serie 4387058A No. 692467884	25/05/2020	4,500.00	Luzmila Elizabeth Sánchez López	Servicios técnicos prestados como asistente administrativo II, durante el mes de Abril 2020
94	Servicios técnicos y profesionales no médicos	3626	25/05/2020	2,000.00	Factura serie DC4E0399 No. 2790679612	25/05/2020	2,000.00	Rosaura Yape Real de Tucte	Servicios técnicos prestados como encargada de limpieza durante el mes de abril 2020
95	Sueldos y prestaciones	3627	25/05/2020	3,072.26	Recibo de planilla No. 536	27/05/2020	3,072.26	Mrs. Janet Awendisho Chiny	Sueldo correspondiente a la segunda quincena del mes de abril 2020, como enfermera.
96	Cuota Patronal ICSS	3628	25/05/2020	1,117.68	Recibo DR-1821 No. 2594271	26/05/2020	1,117.68	Instituto Guatemalteco de Seguridad Social	Reporte de cuota patronal ICSS, correspondiente al mes de marzo 2020.
97	Sueldos y prestaciones	3628	25/05/2020	505.04	Recibo DR-1821 No. 2594271	26/05/2020	505.04	Instituto Guatemalteco de Seguridad Social	Reporte de cuota patronal del Instituto Guatemalteco de Seguridad Social, retenida durante el mes de marzo de 2020 a empleados.
98	Gastos varios de administración	3629	25/05/2020	1,100.00	Factura serie A No. 001679	21/05/2020	1,100.00	Jose Ruben Lima y Lima	Impresión de 1000 hojas membretadas.
99	Arrendamiento de oficina, bodega y parques	3630	25/05/2020	9,069.50	Factura serie B No. 36040	03/02/2020	9,069.50	Investmedics, S.A.	Subarrendamiento de oficina 1510 y parque ubicado en el sótano 1 del Edificio Multimédica, durante el mes de febrero 2020, según contrato de subarrendamiento número 14 de fecha 06 de mayo de 2020.
100	Mantenimiento y reparaciones de edificio y bodega	3630	25/05/2020	2,000.00	Factura serie B No. 36040	03/02/2020	2,000.00	Investmedics, S.A.	Mantenimiento de oficina 1510 en el Edificio Multimédica, durante el mes de febrero 2020, según contrato de subarrendamiento número 14 de fecha 06 de mayo de 2020.
101	Arrendamiento de oficina, bodega y parques	3631	25/05/2020	9,069.50	Factura serie B No. 36223	02/05/2020	9,069.50	Investmedics, S.A.	Subarrendamiento de oficina 1510 y parque ubicado en el sótano 1 del Edificio Multimédica, durante el mes de febrero 2020, según contrato de subarrendamiento número 14 de fecha 06 de mayo de 2020.
102	Mantenimiento y reparaciones de edificio y bodega	3631	25/05/2020	2,000.00	Factura serie B No. 36223	02/05/2020	2,000.00	Investmedics, S.A.	Mantenimiento de oficina 1510 en el Edificio Multimédica, durante el mes de febrero 2020, según contrato de subarrendamiento número 14 de fecha 06 de mayo de 2020.
103	Arrendamiento de oficina, bodega y parques	3632	25/05/2020	1,108.00	Factura serie A No. 0998	01/04/2020	1,108.00	Maria Marta Isabel Armin Springmuh	Arrendamiento de parque para estacionamiento de vehículo tipo Panel Caddy Volkswagen Placa No. P8139QV, según contrato de arrendamiento de bien inmueble de fecha 01 de enero de 2017 (indefinito), el parque corresponde al mes de abril de 2020.
104	Servicios técnicos y profesionales no médicos	3633	25/05/2020	18,916.07	Factura serie C0198166 No. 3102272577	22/05/2020	18,916.07	Sonia Elizabeth Hernández Guerra	Servicios profesionales legales correspondientes al mes de abril 2020.
105	Teléfonos	3634	25/05/2020	109.36	Facturas serie H No. 001526 y 001696	14/05/2020	109.36	Hexa, S.A.	Servicio telefónico del número 2385-3570, para atención de pacientes y uso administrativo correspondiente al mes de marzo y abril de 2020.
106	Sueldos y prestaciones	3635	25/05/2020	3,262.50	Recibo de planilla No. 0934	25/05/2020	3,262.50	Mrs. Janet Awendisho Chiny	Sueldo correspondiente a la primera quincena del mes de mayo 2020, como Enfermera.
107	Sueldos y prestaciones	3636	25/05/2020	1,975.00	Recibo de planilla No. 0935	25/05/2020	1,975.00	Juan José López Buit	Sueldo correspondiente a la primera quincena del mes de mayo 2020, como Pástor Mensajero.
108	Seguro de vehículos	3637	25/05/2020	430.57	Factura serie 1379192AC No. 2412021098	17/04/2020	430.57	Argonauta Cambo, S.A.	Prima de seguro de vehículo tipo panel Caddy placa P8139QV, Cuota No. 1
109	Seguro de vehículos	3638	25/05/2020	413.24	Factura serie E035402JB No. 2244949496	17/04/2020	413.24	Argonauta Cambo, S.A.	Prima de seguro de vehículo tipo minivan Mercedes Benz placa 178702U, Cuota No. 1
110	Arrendamiento de oficina, bodega y parques	3639	25/05/2020	4,200.00	Factura serie A No. 001026	26/05/2020	4,200.00	Reyado, S.A.	Subarrendamiento de bodega No. 5 ubicada en la 26 calle 26-80 zona 10, para resguardo de documentación administrativa y financiera de atos anteriores y activos fijos, correspondiente al mes de abril 2020, según contrato de subarrendamiento de inmueble No. 1 de fecha 17 de enero de 2020.
111	Mantenimiento y reparaciones de edificio y bodega	3639	25/05/2020	800.00	Factura serie A No. 001026	26/05/2020	800.00	Reyado, S.A.	Mantenimiento de bodega No. 5 ubicada en la 26 calle 26-80 zona 10, según contrato de subarrendamiento de inmueble No. 1 de fecha 17 de enero de 2020, correspondiente al mes de abril 2020.

No.	Categoría de Gasto	No. de Cheque	Fecha	Monto del Cheque Q.	No. de Factura	Fecha de Factura	Monto Factura Q.	Nombre del Proveedor	Descripción del Gasto
112	Internet	3640	27/05/2020	745.30	Factura serie No. PD189421 No. 132781030	07/05/2020	745.30	Telcel Comunicaciones de Guatemala, S.A.	Servicio de Internet, correspondiente al mes de abril 2020.
113	Teléfonos	3641	25/05/2020	2,549.00	Factura serie: AP996082 No. No. 26453138 79952253 y serie 0973219	11/05/2020	2,549.00	Comunicaciones Celulares, S.A.	Servicio telefónico correspondiente al mes de abril de 2020, adición a parámetros y uso administrativo de los números 20018290, 20306494, 33054438, 33074438, 33373446, 33374064.
114	Costo Personal IGSS	3642	27/05/2020	1,117.68	Pedidos 191, 193, 1 No. 4972614	28/05/2020	1,117.68	Instituto Guatemalteco de Seguridad Social	Mantenimiento patrimonial IGSS, correspondiente al mes de abril 2020.
115	Sueldos y prestaciones	3643	27/05/2020	365.94	Recibo 120, 102, 1 No. 4972619	28/05/2020	365.94	Instituto Guatemalteco de Seguridad Social	Reporte de costo laboral al Instituto Guatemalteco de Seguridad Social, referida durante el mes de abril de 2020 a empleados.
116	Sueldos y prestaciones	3644	27/05/2020	2,034.22	Recibo de planilla No. 0937	27/05/2020	2,034.22	Juan José López Barr	Arrendamiento de parqueo para resguardo de vehículo tipo Panel Caddy Volkswagen Pasa No. P81282QV, según contrato de arrendamiento de bien inmueble de fecha 01 de enero de 2017 (Indefinido), el parqueo correspondiente al mes de mayo de 2020.
117	Arrendamiento de oficina, heladería y parques	3644	27/05/2020	1,108.00	Factura serie A No. 1003	04/05/2020	1,108.00	Maria Marta Usani Armilla Springmann	Servicios profesionales prestados como Gerente General correspondiente al mes de mayo de 2020.
118	Servicios técnicos y profesionales no médicos	3645	27/05/2020	24,361.61	Factura serie 19971132 No. 3541060004	27/05/2020	24,361.61	Lajia Beth Marín Boeck	Servicios profesionales prestados como Gerente de Administración y Recursos Humanos durante el mes de mayo de 2020.
119	Servicios técnicos y profesionales no médicos	3646	27/05/2020	24,122.27	Factura serie 0186133099 No. 298898905	26/05/2020	24,122.27	Claudia Elizabeth Mendez Meneses	Servicios profesionales prestados como Gerente Financiero y Contador General, prestados durante el mes de mayo de 2020.
120	Servicios técnicos y profesionales no médicos	3647	27/05/2020	23,883.93	Factura serie 695AA808 No. 544361330	27/05/2020	23,883.93	Otto Daniel Aiz Caru	Servicios profesionales prestados como Subgerente Financiera y Administrativa durante el mes de mayo de 2020.
121	Servicios técnicos y profesionales no médicos	3648	27/05/2020	17,884.29	Factura serie 83220000 No. 3761653467	27/05/2020	17,884.29	Astrid Noelia Robán Jiménez	Servicios profesionales legales correspondientes al mes de mayo 2020.
122	Servicios técnicos y profesionales no médicos	3649	27/05/2020	18,916.07	Factura serie 7EF42472 No. 143538283	27/05/2020	18,916.07	Sonia Elizabeth Hernández Guerra	Servicios profesionales como Asistente Contable I, durante el mes de mayo 2020.
123	Servicios técnicos y profesionales no médicos	3650	27/05/2020	8,120.54	Factura serie 081861 AS No. 405848607	27/05/2020	8,120.54	Carmen Maricela Rivera Acos	Servicios técnicos prestados como asistente contable II, correspondiente al mes de mayo 2020.
124	Servicios técnicos y profesionales no médicos	3651	27/05/2020	4,500.00	Factura serie 440027FF No. 424406109	27/05/2020	4,500.00	Jennifer Jamil Santos Velásquez	Servicios técnicos prestados como asistente administrativo II, durante el mes de mayo 2020.
125	Servicios técnicos y profesionales no médicos	3652	27/05/2020	4,500.00	Factura serie A7E997A No. 132556442	27/05/2020	4,500.00	Licencia Elizabeth Sánchez López	Servicios técnicos prestados como asistente administrativo II, durante el mes de mayo 2020.
126	Servicios técnicos y profesionales no médicos	3653	27/05/2020	2,000.00	Factura serie A764000 No. 31719631	27/05/2020	2,000.00	Rosaura Jupe Ibal de Tuctuc	Servicios técnicos prestados como encargada de limpieza durante el mes de mayo 2020.
127	Alimentación para personal médico de enfermería y administrativo	3654	27/05/2020	543.00	Factura serie F318047C No. 263174372, serie A31281D96 No. 1223180602, serie B178A277 No. 3727344404, serie 80X38270 No. 2444774437, serie 78AA0992 No. 176915714, serie D99705EEF No. 1176887155, serie 69AC827D No. 570901168, serie E1CC5978 No. 70339181, serie F872E883 No. 25977330999, serie A7E90635 No. 1327336678, serie 42013910 No. 24333553, serie 81508EAA No. 1327336678	23/04/2020	543.00	Otto Daniel Aiz Caru	Reintegro de Caja Chica No. 01-2020 (combustible para vehículo Mercedes Benz W0979ZJ) y para vehículo Panel Caddy Volkswagen P81282QV)
128	Combustibles y lubricantes	3654	27/05/2020	1,331.00	Recibo bancario No. 53, serie A.C1 serie 8518124B No. 2646195038, serie F0253807 No. 86199758, serie 311E1139 No. 43444664, serie 60D0994EID No. 23142277165, Serie E007E16B No. 366407229	23/04/2020	1,331.00	Otto Daniel Aiz Caru	Reintegro de Caja Chica No. 01-2020 (combustible para vehículo Mercedes Benz W0979ZJ) y para vehículo Panel Caddy Volkswagen P81282QV)
129	Gastos varios de administración	3654	27/05/2020	496.45	Recibo bancario No. 53, serie A.C1 serie B No. 189046, serie B No. 512665, serie E No. E1905, serie B No. 189640, serie PAR No. 13431, serie B No. 1300195, serie B No. 190245, serie B No. 511452, serie E No. 61990, serie A No. 9245, serie A No. 9309, serie B No. 191459, serie P1 No. 43543, serie PAR No. 15867, serie B No. 192811.	23/04/2020	496.45	Otto Daniel Aiz Caru	Reintegro de Caja Chica No. 01-2020 (Gastos varios de administración)

No.	Categoría de Gasto	No. de Cheque	Fecha	Monto del Cheque Q.	No. de Factura	Fecha de Factura	Monto Factura Q.	Nombre del Proveedor	Descripción del Gasto
130					P7 No. 310457, serie A No. 72006, serie PAS No. 18593, serie B No. 193556, serie P719 No. 210413, serie E No. 62268, serie P2 No. 110800, serie B No. 20602, serie P, No. 102383, serie B No. 517417, serie PAS No. 20949, serie E No. 62396, serie B1 No. 677931, serie B No. 517865, serie C No. 371129, serie P No. 255936, serie B No. 192839, serie P002 No. 1121686, serie B No. 198424, hecho No. 251705, serie B No. 186710, serie B No. 188874, serie B No. 189730, serie B No. 206272, serie PQ3M No. 27912, serie PAS No. 27566, serie E No. 62862, serie B No. 523781				
131	Servicios de encuadernación y reproducción	3654	27/05/2020	102.00	Factura serie FACT-633VA-101 No. 200000113773 y serie D No. 6026	23/04/2020	102.00	Otto Daniel Atz Cah	Entregado de Caja Chica No. 01-2020 (Encuadernados de informes 2020 y memoria de labores 2019)
132	Seguro de vehículos	3655	26/05/2020	415.22	Factura serie 310CTECH No. 31065888	27/05/2020	415.22	Aseguradora Confia, S.A.	Prima de seguro de vehículo tipo microbus Mercedes Benz placa P7079VZ, Cuota No. 2
133	Seguro de vehículos	3656	26/05/2020	430.61	Factura serie 4CS390DA No. 385180319	27/05/2020	430.61	Aseguradora Confia, S.A.	Prima de seguro de vehículo tipo panel Cadly Placa P8128QV, Cuota No. 2
134	Arrendamiento de oficina, bodega y parqueo	3657	26/05/2020	5,523.46	Factura serie B No. 36485	06/04/2020	5,523.46	Invermedic, S.A.	Subarrendamiento de oficina 1510 y parqueo ubicado en el sótano 1 del Edificio Multimédica, durante el mes de abril 2020, según contrato de subarrendamiento número 14, de fecha 06 de mayo de 2020.
135	Mantenimiento y reparaciones de edificio y bodega	3657	26/05/2020	1,218.03	Factura serie B No. 36485	06/04/2020	1,218.03	Invermedic, S.A.	Mantenimiento de oficina 1510 en el Edificio Multimédica, durante el mes de abril 2020, según contrato de subarrendamiento número 14, de fecha 06 de mayo de 2020.
136	Arrendamiento de oficina, bodega y parqueo	3658	26/05/2020	9,069.50	Factura serie B No. 36731	08/05/2020	9,069.50	Invermedic, S.A.	Subarrendamiento de oficina 1510 y parqueo ubicado en el sótano 1 del Edificio Multimédica, durante el mes de mayo 2020, según contrato de subarrendamiento número 14, de fecha 06 de mayo de 2020.
137	Mantenimiento y reparaciones de edificio y bodega	3658	26/05/2020	2,000.00	Factura serie B No. 36731	08/05/2020	2,000.00	Invermedic, S.A.	Mantenimiento de oficina 1510 en el Edificio Multimédica, durante el mes de mayo 2020, según contrato de subarrendamiento número 14, de fecha 06 de mayo de 2020.
138	Cartas varios de administración	3661	26/05/2020	370.00	Factura Serie A No. 03481	18/05/2020	370.00	Scarfingit, S.A.	Servicios de ambientales, desinfectantes para sanitarios correspondiente al mes de mayo 2020
139	Servicios técnicos y profesionales no médicos	3668	29/05/2020	5,000.00	Factura serie 9FD9259B No. 411167973	29/05/2020	5,000.00	Ara Gabriela Rodríguez Rodríguez	Servicios técnicos como Asistente Administrativa 1, según contrato No. 07-2020-BRH1, durante el mes de abril 2020.
140	Servicios técnicos y profesionales no médicos	3669	29/05/2020	5,000.00	Factura serie BDXC74C No. 309413254	29/05/2020	5,000.00	Ara Gabriela Rodríguez Rodríguez	Servicios técnicos como Asistente Administrativa 1, según contrato No. 07-2020-BRH1, durante el mes de mayo 2020.
TOTALES				884,816.83			884,816.83		

Elaborado por: 
 Lic. Otto Daniel Atz Cah
 Gerente Financiero y Contador General



Autorizado por: 
 Srita. María Gabriela Lima Samayoa
 Presidente y Representante legal





FUNDAORTO

EVALUACIÓN ÁREA TÉCNICA

Metas Físicas Programadas Yrs. Ejecutadas

Mes de Mayo de 2020

No.	Servicios prestados	Enero		Febrero		Marzo		Abril		Total cuatrimestral	
		Programado	Ejecutado	Programado	Ejecutado	Programado	Ejecutado	Programado	Ejecutado	Programado	Ejecutado
1	Cirugías de rodilla	0	0	0	0	0	0	15	0	15	0
1.1	Cirugías de rodilla primaria	0	0	0	0	0	0	9	0	9	0
	Personas a atender	0	0	0	0	0	0	2	0	2	0
1.2	Cirugías ortopédicas especializadas de rodilla	0	0	0	0	0	0	2	0	2	0
	Personas a atender	0	0	0	0	0	0	0	0	0	0
1.3	Cirugías ortopédicas con implantes especializados de rodilla	0	0	0	0	0	0	0	0	0	0
	Personas a atender	0	0	0	0	0	0	0	0	0	0
	Total de cirugías de rodilla	0	0	0	0	0	0	17	0	17	0
	Total de personas a atender con cirugía de rodilla	0	0	0	0	0	0	11	0	11	0
2	Cirugías de cadera	0	0	0	0	0	0	3	0	3	0
2.1	Cirugías de cadera primaria	0	0	0	0	0	0	3	0	3	0
	Personas a atender	0	0	0	0	0	0	0	0	0	0
2.2	Cirugías ortopédicas especializadas de cadera	0	0	0	0	0	0	0	0	0	0
	Personas a atender	0	0	0	0	0	0	0	0	0	0
2.3	Cirugías ortopédicas con implantes especializados de cadera	0	0	0	0	0	0	0	0	0	0
	Personas a atender	0	0	0	0	0	0	0	0	0	0
	Total de cirugías de cadera	0	0	0	0	0	0	3	0	3	0
	Total de personas a atender con cirugía de cadera	0	0	0	0	0	0	3	0	3	0
3	Atención a pacientes con consultas médicas especializadas	0	0	0	0	0	0	0	0	0	0
3.1	Primeras consultas	20	20	20	20	20	16	20	20	80	56
	Personas a atender	20	20	20	20	20	16	20	20	80	56
3.2	Consultas preoperatorias	20	20	20	20	20	9	20	20	80	49
	Personas a atender	4	4	4	4	4	4	4	4	16	49
3.3	Consultas postoperatorias	55	55	55	55	55	25	55	55	220	135
	Personas a atender	11	11	11	11	11	25	11	11	44	135
	Total de consultas médicas especializadas	95	95	95	95	95	50	95	95	380	240
	Total de personas a atender con consultas médicas especializadas	35	35	35	35	35	50	35	35	140	240
4	Fisioterapias	0	0	0	0	0	0	0	0	0	0
	Fisioterapias	50	81	50	80	110	26	110	0	320	187
	Total de personas a atender con fisioterapias	10	59	10	62	22	25	22	0	64	146
	TOTAL SERVICIOS	145	176	145	175	205	76	225	0	720	427
	TOTAL PERSONAS	45	154	45	157	57	75	71	0	218	386

JUSTIFICACIÓN:

En cumplimiento al Decreto Gubernativo 5-2020 de la Presidencia de la República, Emergencia COVID-19, emitido el 05 de marzo de 2020 y ampliado según Decreto Gubernativo 21-2020 para finalizar el 04 de junio de 2020; FUNDAORITO procedió a cancelar las citas a pacientes que se tenían programadas, en respuesta al período de estado de Calamidad Pública, razón por la que las metas del mes de mayo se ven afectadas; sin embargo, dichas metas serán cumplidas en su totalidad al momento de que finalice el estado de Calamidad Pública. Es importante mencionar que el personal administrativo de FUNDAORITO ha estado laborando con la finalidad de estar al día en la rendición de cuentas y tener listo el aparato administrativo que permita la ejecución de metas físicas y financieras, inmediatamente al levantarse el estado de Calamidad Pública; para lo cual se han seguido todos los cuidados y protocolos de sanidad respectivos, a la fecha, se ha empezado con la gestión de eventos en Guatecompras para la adquisición de insumos y servicios necesarios para realizar las cirugías.

Elaborado por:

Lic. Otto Daniel Atz Catú

Gerente Financiero y Contador General

Autorizado por:

Srita. María Gabriela Lima Samayoa

Presidente y Representante legal



FUNDACIÓN GUATEMALTECA AMERICANA DE CIRUGÍA ORTOPÉDICA AVANZADA -FUNDAORTO-
Bvd. Vista Hermosa V.H.I, 25-19 Zona 15, Edificio Multimédica, Nivel 15, Oficina 1510
Correo: fundaoorto@fundaorto.org.gt / Teléfonos: 2385-3570 / 5357-0846

ÁREA TÉCNICA

Metas Físicas Programadas Vs. Ejecutadas

Mes de Mayo de 2020

No.	Servicios prestados	Mayo		Total cuatrimestral		Total acumulado anual	
		Programado	Ejecutado	Programado	Ejecutado	Programado	Ejecutado
1	Cirugías de rodilla	15	0	15	0	30	0
1.1	Cirugías de rodilla primaria Personas a atender	9	0	9	0	18	0
1.2	Cirugías ortopédicas especializadas de rodilla Personas a atender	2	0	2	0	4	0
1.3	Cirugías ortopédicas con implantes especializados de rodilla Personas a atender	1	0	1	0	1	0
	Total de cirugías de rodilla	18	0	18	0	35	0
	Total de personas a atender con cirugía de rodilla	12	0	12	0	23	0
2	Cirugías de cadera						
2.1	Cirugías de cadera primaria Personas a atender	5	0	5	0	8	0
2.2	Cirugías ortopédicas especializadas de cadera Personas a atender	0	0	0	0	0	0
2.3	Cirugías ortopédicas con implantes especializados de cadera Personas a atender	0	0	0	0	0	0
	Total de cirugías de cadera	5	0	5	0	8	0
	Total de personas a atender con cirugía de cadera	4	0	4	0	7	0
3	Atención a pacientes con consultas médicas especializadas						
3.1	Primeras consultas Personas a atender	20	24	20	24	100	80
3.2	Consultas preoperatorias Personas a atender	20	24	20	24	100	80
3.3	Consultas postoperatorias Personas a atender	4	0	4	0	20	49
	Total de consultas médicas especializadas	55	3	55	3	275	138
	Total de personas a atender con consultas médicas especializadas	11	3	11	3	55	138
	TOTAL PERSONAS	95	27	95	27	475	267
	Total de personas a atender con consultas médicas especializadas	35	27	35	27	175	267
4	Fisioterapias						
	Fisioterapias Total de personas a atender con fisioterapias	110	0	110	0	430	187
	TOTAL SERVICIOS	228	27	228	27	948	454
	TOTAL PERSONAS	73	27	73	27	291	413

JUSTIFICACIÓN:

En cumplimiento al Decreto Gubernativo 5-2020 de la Presidencia de la República, Emergencia COVID-19, emitido el 05 de marzo de 2020 y ampliado según Decreto Gubernativo 21-2020 para finalizar el 04 de junio de 2020; FUNDAORTO procedió a cancelar las citas a pacientes que se tenían programadas, en respuesta al período de estado de Calamidad Pública, razón por la que las metas del mes de mayo se ven afectadas; sin embargo, dichas metas serán cumplidas en su totalidad al momento de que finalice el estado de Calamidad Pública. Es importante mencionar que el personal administrativo de FUNDAORTO ha estado laborando con la finalidad de estar al día en la rendición de cuentas y tener listo el aparato administrativo que permita la ejecución de metas físicas y financieras, inmediatamente al levantarse el estado de Calamidad Pública; para lo cual se han seguido todos los cuidados y protocolos de sanidad respectivos, a la fecha, se ha empezado con la gestión de eventos en Guatemala para la adquisición de insumos y servicios necesarios para realizar las cirugías.

Elaborado por:

Lic. Otto Daniel Atz Catú
Gerente Financiero y Contador General



6 Gbnuh WMC

Srita. María Gabriela Lima Samayoa
Presidente y Representante legal



Guatemala, 01 de junio de 2020

INDICADORES AL MES DE MAYO 2020

Indicador No. 1

Nombre	Porcentaje de pacientes atendidos con cirugía de rodilla.	
Fórmula	% MENSUAL Número de personas con cirugías de rodilla atendidas en el mes de mayo de 2020 dividido número total de personas que consultaron por cirugía de rodilla en el mes de mayo de 2020.	% ACUMULADO AL MES DE MAYO DE 2020 Número de personas con cirugías de rodilla atendidas en el año dividido número total de personas que consultaron por cirugía de rodilla en el año.
	0.00%	0.00%
Periodicidad	Mensual	Acumulado Enero – Mayo 2020

Indicador No. 2

Nombre	Porcentaje de pacientes atendidos con cirugía de cadera.	
Fórmula	% MENSUAL Número de personas con cirugías de cadera atendidas en el mes de mayo de 2020 dividido número total de personas que consultaron por cirugía de cadera en el mes de mayo de 2020.	% ACUMULADO AL MES DE MAYO DE 2020 Número de personas con cirugías de cadera atendidas en el año dividido número total de personas que consultaron por cirugía de cadera en el año.
	0.00%	0.00%
Periodicidad	Mensual	Acumulado Enero – Mayo 2020



FUNDAORTO

CTE-9

FUNDACIÓN GUATEMALTECA AMERICANA DE CIRUGÍA ORTOPÉDICA AVANZADA - FUNDAORTO
 Blvd. Vista Hermosa V.H.I, 25-19 Zona 15, Edificio Multimédica, Nivel 15, Oficina 1510
 Correo: fundarorto@gmail.com / Teléfono: 2385-3570
 Atención a Pacientes con consultas Médicas Especializadas durante el mes Mayo del año 2020

GOBIERNO DE GUATEMALA
 MINISTERIO DE SALUD PÚBLICA Y ASISTENCIA SOCIAL

No.	Fecha de atención	Nombre de Paciente	Edad	No. Expediente	Estudio/diagnóstico	Referencia recibida	Lugar de referencia	Tratamiento / Grupo que requiere	Domicilio	Numero de telefono
Primeras Consultas:										
1	13/05/2020	Ruthia Salazar Carmelo de Rodríguez	55	7503	Lesión de menisco de rodilla derecha	20090115699	Hospital General San Juan de Dios	Consulta Especializada para cirugía ortopédica de rodilla derecha	Lote 2, Manzana 12, Alamedas de Santo Domingo K.m. 30.5	5879-9803
2	13/05/2020	Santos Leonel Zarco Naranjo	61	7504	Osteoartritis degenerativa de rodilla bilateral	N/A	Hospital Regional de Cultura Santa Rosa	Consulta Especializada para cirugía de primera pierna derecha	9 av. 1-89, Zona 9 Col. San Antonio, San Miguel Petapa	6631-7638
3	13/05/2020	Arnulfo Monteflores Villafra	55	7505	Necrosis avascular de cadera derecha	N/A	Hosp. Nec. De Ortopedia y Rehab. Dr. Jorge Von Ahn	Consulta Especializada para cirugía de cadera primera derecha	Residenciales Los Esparteros, Sector 8, Casa 1 Amubalan	4702-2201
4	13/05/2020	Yolanda Coqay Pomas de Higuera	58	7506	Atrofia avanzada de rodilla izquierda	N/A	Centro de Salud de Primerizo de Julio	Consulta Especializada para cirugía de rodilla primera izquierda	20a. Calle 7-58 la Brigada, Zona 7, Mirco	2437-1697
5	13/05/2020	Ava Carolina Curtidor Teque	28	7507	Cuadro Itra intra articular de rodilla derecha	100408	Centro de Salud de Viles Nueva	Consulta Especializada para cirugía de rodilla primera derecha	9 Ave. A 2-32, Zona 6, La Felicidad Villa Nueva	5113-1713
6	14/05/2020	Luis Fernando Pineda Carlas	38	7508	Covarrosis de cadera derecha	N/A	Centro de Salud de Santa Catalina Pinula	Consulta Especializada para cirugía de cadera primera derecha	3a. Ave. 2-40, Zona 1 Santa Catalina Pinula	4298-8978
7	14/05/2020	Elizabeth Garcia Davila	49	7509	Lumbago	N/A	Centro de Salud de Santa Catalina Pinula	No cirugía por el momento.	1ra Ave. "X" 6-16, Zona 1 El Porvenir Villa Canales	5491-4417
8	14/05/2020	Lidia Hortensia Gomez Lopez de Mujoz	53	7510	Atrofia de rodilla bilateral	N/A	Centro de Salud de Viles Nueva	Consulta Especializada para cirugía de rodilla primera bilateral	2da. Calle "A" 0-32, Zona 2 de Viles Nueva	3059-8296
9	14/05/2020	Jennifer Elizabeth Bennett Galindo	42	7511	Luxación completa de cadera izquierda	4238	Centro de Salud de Frajanes	Consulta Especializada para cirugía de cadera primera izquierda	Frajlones Condominio a El Salvador, Jardines de Amzola, Cien 159	4643-9592
10	14/05/2020	Raul Eduardo Paz Barrios	35	7512	Lesión de menisco y ruptura de ligamento cruzado de rodilla derecha	253486	Hospital Regional de Zecapaj	Consulta Especializada para cirugía ortopédica de rodilla derecha	13 Calle "B" 26-10, Apto. A, Zona 7	5965-4068
11	14/05/2020	Paula de Jesús Duera Cuera de Monzon	57	7513	Atrofia patelo femoral de rodilla bilateral	N/A	Centro de Salud de Ciudad Quetzal	Consulta Especializada para cirugía de rodilla primera bilateral	Lote 19, Manzana 26, Jardines del Quetzal, Ciudad Quetzal San Juan Sacatepequez	5558-4760
12	16/05/2020	Miris Esperanza Moya Belsalon	57	7515	Atrofia de cadera bilateral	0229-2018-127554	Hosp. Nec. De Ortopedia y Rehab. Dr. Jorge Von Ahn	Consulta Especializada para cirugía de cadera primera bilateral	11 Calle "A" 32-82, Apto. 18 Zona 21, Col. Junio Rufino Barrios	5962-5538
13	18/05/2020	Jessica Andrea Balleu Uyu de Garcia	33	7516	Tendinitis del tendón rotuliano rodilla derecha	N/A	Centro de Salud de Centroamérica	No cirugía por el momento	26 Ave. 17-28 Zona 18, Villas de San Rafael	2242-8673
14	19/05/2020	Maria Eugenia Cruz Cabrera de Barrera	66	7517	Atrofia de rodilla izquierda y aflojamiento septo de rodilla derecha	N/A	Hosp. Nec. De Ortopedia y Rehab. Dr. Jorge Von Ahn	Consulta Especializada para cirugía de rodilla primera izquierda con pruebas diagnósticas bilaterales	2da. Ave. "B" 7-70, Montserrat II, Zona 4 de Mirco	4252-8660
15	19/05/2020	Bianca Luz Barrios Del Aguila de Montaroso	65	7518	Covarrosis de cadera derecha	N/A	Centro de Salud de Santa Catalina Pinula	Consulta Especializada para cirugía de cadera primera derecha	7a. Ave. "A" 5-21 Zona 2, Santa Catalina Pinula	2367-7022
16	21/05/2020	Oscar Augusto Cardona Cruz	61	7520	Osteoartritis degenerativa de rodilla izquierda	N/A	Centro de Salud de San José Petapa	Consulta Especializada para cirugía de rodilla primera izquierda	Lote 58, Manzana G, Violitas 1, Residenciales de San José, Petapa	4770-5815

000000

No.	Fecha de atención	Nombre de Paciente	Edad	No. Expediente	Estudio/diagnóstico	Referencia recibida	Lugar de referencia	Tratamiento / Cirugía que requiere	Domicilio	Número de teléfono
Primeras Consultas:										
17	21/05/2020	Emma Gloria Cruz Furlán	66	7521	Artrosis de rodilla bilateral	N/A	Centro de Salud de México	Consulta Especializada para cirugía de rodilla primaria bilateral	Km. 15.5, Calzada Roosevelt Residenciales los Angeles, Casa 55, Zona 2 de México	2435-4102
18	21/05/2020	Luz Angélica Chapetón Ramírez	51	7522	Lesión de menisco de rodilla izquierda	N/A	Hosp. Nac. De Ortopedia y Rehab. Dr. Jorge Von Ahn	Consulta Especializada para cirugía ortopédica de rodilla izquierda	Low 22, Manzana M, Sector A.2, La Esperanza de Villa Nueva	4446-5188
19	21/05/2020	Dora Julieta Saldaña Hernández de Macquán	61	7523	Artritis de rodilla derecha	N/A	Centro de Salud de Ciudad Satélite	Consulta Especializada para cirugía ortopédica de rodilla derecha	22 Avt. "A" 2-41, Zona 1	5844-3378
20	21/05/2020	Gilberto Villagón Gómez	69	7524	Lesión de menisco de rodilla derecha	N/A	Centro de Salud de Zoacapa	Consulta Especializada para cirugía ortopédica de rodilla derecha	Boulevard Centro Médico Militar 14-61, Santo Amelita	5016-5629
21	27/05/2020	Reynalda Méndez Joaquín	68	7525	Osteoartritis de rodilla derecha	N/A	Centro de Salud Primero de Julio	Consulta Especializada para cirugía de rodilla primaria derecha	3era. Ave. 18-47, Zona 14 Edificio Médisei	2339-6617
22	27/05/2020	Mercedes Cruz Aguilar de Ortiz	64	7526	Osteoartritis degenerativa de rodilla bilateral	N/A	Centro de Salud Zona 3	Consulta Especializada para cirugía de rodilla primaria bilateral	10a. Ave. Final 6-99, Zona 3 Col. Santa Libra del Milagro	2251-2884
23	27/05/2020	María del Carmen López de Santos	70	7527	Osteoartritis de rodilla bilateral	N/A	Centro de Salud de Villa Nueva	Consulta Especializada para cirugía de rodilla primaria bilateral	12a. Ave. Final Residenciales Villa Sur Casa 350, Zona 4 Villa Nueva	5955-0656
24	27/05/2020	María Rosa Véliz Vásquez	66	7528	Osteoartritis de rodilla bilateral	N/A	Centro de Salud de San José del Golfo	Consulta Especializada para cirugía de rodilla primaria bilateral	Lote 18, Colonia Santa Luisa, San José del Golfo	4750-9101
Consultas Post-Operatorias										
No.	Fecha de atención	Nombre de Paciente	Edad	No. Expediente	Estudio/diagnóstico	Referencia recibida	Lugar de referencia	Tratamiento / Cirugía que requirió	Domicilio	Número de teléfono
1	21/05/2020	Anastacia Pérez Aguafín	50	5123	Osteoartritis degenerativa de cadera izquierda	N/A	Hospital Roosevelt	Consulta Post operatoria de cirugía de artroplastia total de cadera izquierda	13 Calle D 30-98, Zona 7 Ciudad de Plata I	4121-7183
2	27/05/2020	Vilma Carolina Martínez Sandoval	41	5346	Osteoartritis degenerativa de rodilla derecha	N/A	Hospital Roosevelt	Consulta Post operatoria de cirugía de artroplastia total de rodilla derecha izquierda	47 Ave. 04-03, Molino de los Hornos II, Zona 2 de México	4974-0057
3	28/05/2020	Miguel Antonio Armas Hernández	37	3296	Tumor de células gigantes de rodilla derecha	N/A	Hospital Roosevelt	Consulta Post operatoria de cirugía de artroplastia total de rodilla derecha izquierda	2da. Calle 02-06, Zona 16 Col. Campepeco	2480-7530

[Handwritten signature]

Elaborado por:
Lorena Elizabeth Saldaña Espino
Asistente Administrativo II

FUNJAORTO
UNIDAD DE CALIDAD Y SEGURIDAD
EN PROMOCIÓN Y DEFENSA AVANZADA
TEL: 955 940 25 19, 25 11, 25 18

[Handwritten signature]
representante legal
Sra. Nere Gabriela Lima Sotomayor
Presidenta y Representante Legal





FUNDAORTO

FUNDACIÓN GUATEMALTECA AMERICANA DE CIRUGÍA ORTOPÉDICA AVANZADA - FUNDAORTO
 Blvd. Vista Hermosa V.H.I. ZS-19 Zona 15, Edificio Multimedia, Nivel 15, Oficina 1510
 Correo: fundarorto@btomail.com / Telefono: 2385-3570
 Atención a Pacientes con Fisioterapia durante el mes Mayo del año 2020



GOBIERNO DE GUATEMALA
 MINISTERIO DE SALUD PÚBLICA Y ASISTENCIA SOCIAL

No.	Fecha de atención	Nombre de Paciente	Edad	No Expediente	Estado / Diagnóstico	No. De referencía recibida	Lugar de referencía	Tratamiento	Domicilio	Número de teléfono
FISIOTERAPIAS:										
SIN MOVIMIENTO:										

Elaborado por:
 Lucecita Elizabeth Sancha Lopez
 Asistente Administrativo II
 Guatemala 01 de Junio del 2020



Representante Legal
 Sra. Maria Gabriela Lamo Simayoa
 Presidente y Representante Legal

FUNDAORTO
 FUNDACIÓN GUATEMALTECA AMERICANA DE CIRUGÍA ORTOPÉDICA AVANZADA
 Blvd. Vista Hermosa ZS-19, V.H.I. Z-1F
 Tel: 2385-3570

Edificio Multimédica Blvd. Vista Hermosa 25-19, Zona 15 V.H.I Nivel 15 Oficina 1510
 correo electrónico: fundaorto@hotmail.com Teléfono: 2385-3570
INDICADORES DE MORBILIDAD
MES DE MAYO DEL 2020

No.	ENFERMEDADES	EIDADES									TOTAL		
		Neonato 0 a 28 días	Lactante 28 días a <1 año	Niñez 1 a <10 años	Adolescencia 10 a 13 años	14 a 16 años	17 a 19 años	Jóvenes 20 a 30 años	Adultos 31 a 59 años	Adulto Mayor 60 años y más			
1	Osteoartritis degenerativa							1			10	9	20
2	Artritis reumatoidea												0
3	Traumático (fractura)												0
4	Cirugías previas												0
5	Tumores óseos										1		1
6	Mala alineación patelo femoral										1		1
7	Ruptura de ligamento cruzado										2	2	4
8	Condromalacia de la rótula										1		1
9	Pie y tobillo												0
	TOTAL	0	0	0	0	0	0	1	0	0	15	11	27

No.	Tipo de servicios	Servicios prestados mes de Mayo 2020	
		Pacientes	Servicios
1	Cirugías de Rodilla	0	0
2	Cirugías de Cadera	0	0
3	Atención a Pacientes con Consultas Médicas Especializadas	27	27
4	Fisioterapias	0	0
	TOTAL	27	27

Elaborado Por:
 Lucrecia Elizabeth Sánchez de López
 Asistente Administrativo II

Guatemala 01 de junio del 2020

FUNDAORTO
 FUNDACIÓN GUATEMALTECA DE ORTOPEDIA Y TRAUMATOLOGÍA
 C.A. CARRANZA 1000, LUGAR SAN RAFAEL
 ZONA 15, GUATEMALA, GUATEMALA, G.T.

Representante Legal:
 Srta. María Gabriela Lima Samayoa
 Representante Legal





FUNDAORTO

FOTOS

TOMA DE TEMPERATURA A PACIENTES

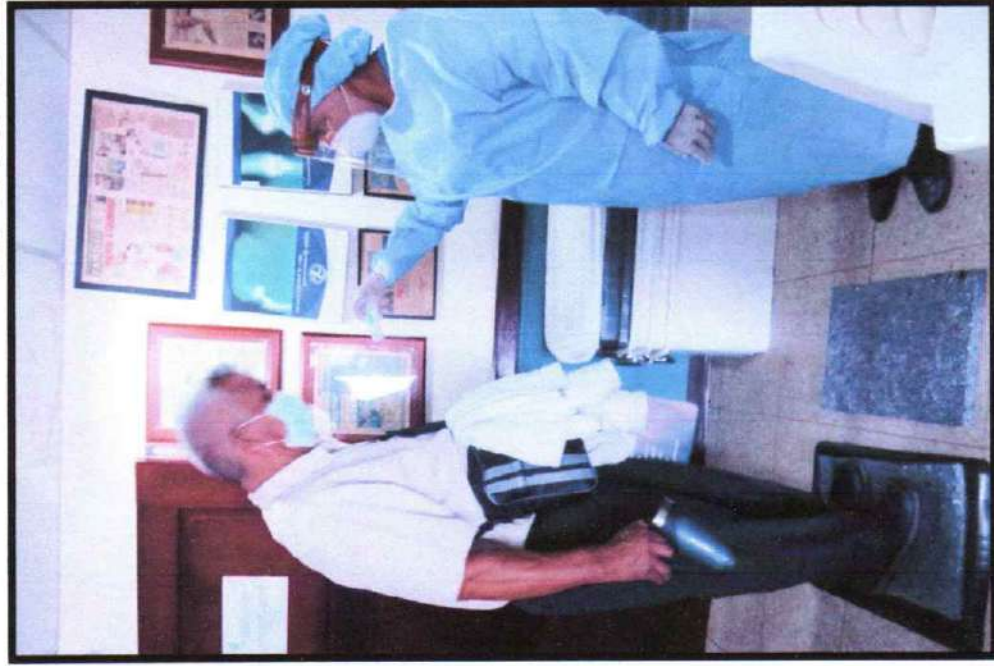

ATENCIÓN A PACIENTES

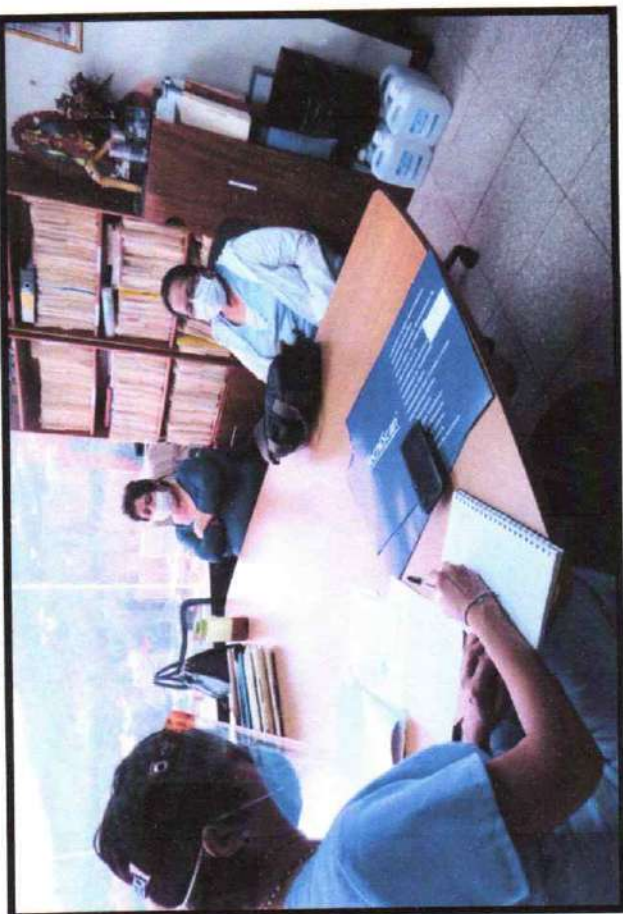
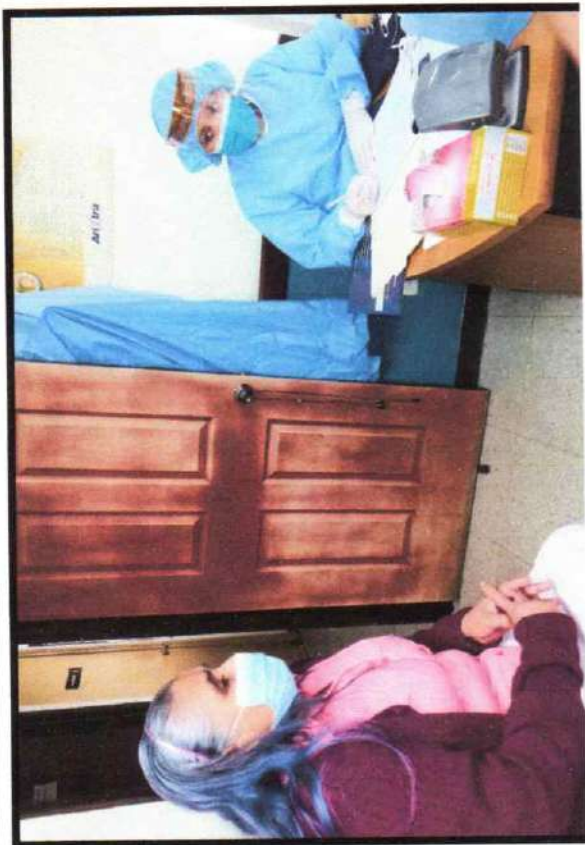
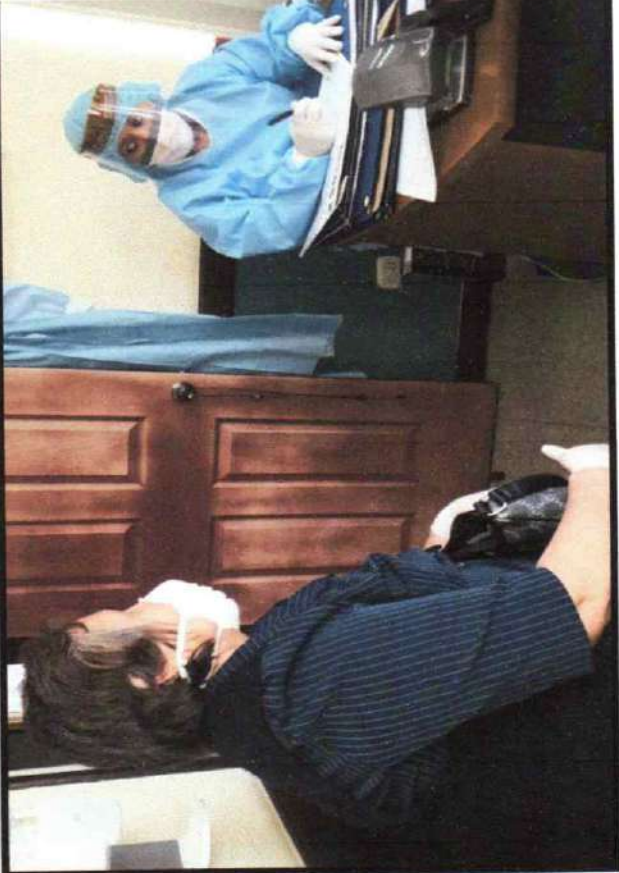

CONSULTAS ESPECIALIZADAS

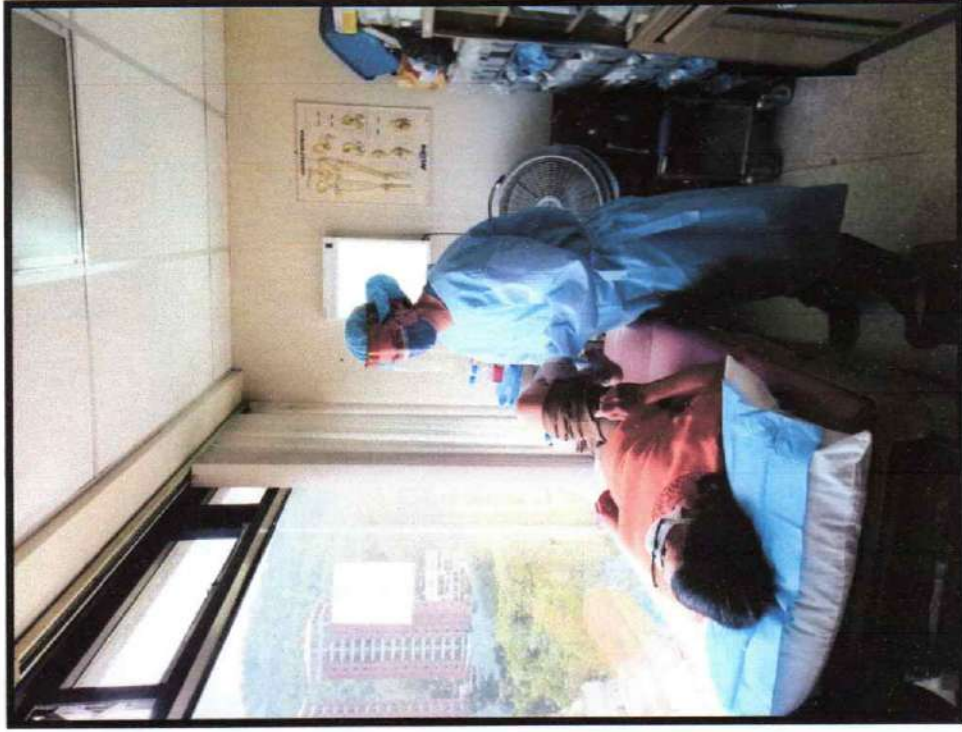

CONSULTAS POST-OPERATORIAS



TOMA DE TEMPERATURA A PERSONAL ADMINISTRATIVO DE FUNDAORTO.





FUNDAORTO

ANEXOS

INFORME DE AVANCE FÍSICO Y FINANCIERO DE ENTIDADES RECEPTORAS DE SUBSIDIOS O SUBVENCIONES CON RECURSOS DEL ESTADO

Base Legal:

Artículo 32 Bis del Decreto No. 101-97, Ley Orgánica del Presupuesto.

Artículo 9 del Acuerdo Gubernativo No. 243-2018 que aprobó la distribución analítica del Presupuesto General de Ingresos y Egresos del Estado para el Ejercicio Fiscal 2018.

Artículo 11, 12, 14 y 26 del Decreto No. 25-2018, Ley del Presupuesto General de Ingresos y Egresos del Estado para el Ejercicio Fiscal 2019.

Artículo 14 y 15 del Acuerdo Gubernativo No. 55-2016, Reglamento de Manejo de Subsidios y Subvenciones.

Responsable de la actualización de la información: Maria Gabriela Lima Samayoa

Informe correspondiente al mes de: Mayo de 2020

Fecha de actualización: 03 de junio de 2020

I. DATOS GENERALES DE LA ENTIDAD RECEPTORA DE SUBSIDIOS O SUBVENCIONES	
1. Nombre o razón social	Fundación Guatemalteco Americana de Cirugía Ortopédica Avanzada -FUNDAORTO- 364
2. Código de entidad receptora	2412888-6
3. Número de Identificación Tributaria (NIT)	Boulevard Vista Hermosa V.H.I., 25-19 Zona 15, Edificio Multimédica, Nivel 15, Oficina 1510
4. Domicilio fiscal	www.funcaoorto.org.gt Teléfono: 2385-3570
5. Página de internet y números telefónicos	Maria Gabriela Lima Samayoa
6. Nombre del representante legal	Convenio MSPAS Número 04-2020 de fecha 25 de marzo de 2020
7. Número y fecha del convenio	Acuerdo ministerial Número 090-2020 de fecha 31 de marzo de 2020
8. Número y fecha de la disposición legal que autoriza el convenio	Prestación de servicios de salud especializados y asistencia social, brindando atención médica quirúrgica a personas con lesiones, enfermedades degenerativas de las articulaciones y/o problemas ortopédicos y traumatológicos de rodilla y cadera, bajo principios de proyección social, solidaridad humana y asistencia humanitaria, referidos por la red de servicios del Ministerio de Salud Pública y Asistencia Social y autoridades del mismo Ministerio.
9. Objetivo general del subsidio o subvención	a) 159 cirugías de rodilla, b) 42 cirugías de cadera, c) 1,140 servicios de atención a pacientes con consultas médicas especializadas y d) 1,200 fisioterapias
10. Indicadores y resultados	Ministerio de Salud Pública y Asistencia Social Once millones de quetzales (Q. 11,000,000.00)
11. Nombre de la institución pública que otorga el subsidio o subvención	
12. Monto anual en Q.	

No.	Metas	Unidad de Medida (1)	Avance Físico de la Ejecución			Avance Financiero de la Ejecución			Observaciones (Justificación de variaciones)
			Cantidad		Monto (en Quetzales)		% de Ejecución		
			Programada Anual	Ejecutado Acumulado	% de Ejecución	Total Programado Anual		Total Transferido Acumulado	
1	Cirugías de rodilla	Cirugía	159	0	0.00%	Q6,189,904.88	Q1,948,000.00	Q0.00	0.00%
2	Cirugías de cadera	Cirugía	42	0	0.00%	Q2,287,249.92	Q693,000.00	Q0.00	0.00%
3	Atención a pacientes con consultas médicas especializadas	Consulta	1140	267	23.42%	Q1,563,272.40	Q462,000.00	Q468,186.25	31.87%
4	Fisioterapias	Fisioterapia	1200	187	15.58%	Q959,572.80	Q297,000.00	Q384,128.58	40.03%
	TOTALES		2541	454	17.87%	Q11,000,000.00	Q3,300,000.00	Q882,316.83	8.02%

No.	Metas	Unidad de Medida	Avance	Ejecución													
				Monto (en Quetzales)													
				Enero	Febrero	Marzo	Abril	Mayo	Junio	Julio	Agosto	Septiembre	Octubre	Noviembre	Diciembre		
1	Cirugías de rodilla	Cirugía	Financiero	Q0.00	Q0.00	Q0.00	Q0.00	Q0.00	Q0.00	Q0.00	Q0.00	Q0.00	Q0.00	Q0.00	Q0.00	Q0.00	Q0.00
			Fisico	0	0	0	0	0	0	0	0	0	0	0	0	0	0
2	Cirugías de cadera	Cirugía	Financiero	Q0.00	Q0.00	Q0.00	Q0.00	Q0.00	Q0.00	Q0.00	Q0.00	Q0.00	Q0.00	Q0.00	Q0.00	Q0.00	Q0.00
			Fisico	0	0	0	0	0	0	0	0	0	0	0	0	0	0
3	Atención a pacientes con consultas médicas especializadas	Consulta	Financiero	Q0.00	Q0.00	Q0.00	Q0.00	Q0.00	Q0.00	Q468,186.25	27						
			Fisico	95	95	50	0	0	0	0	0	0	0	0	0	0	0
4	Fisioterapias	Fisioterapia	Financiero	Q0.00	Q0.00	Q0.00	Q0.00	Q0.00	Q384,128.58	0							
			Fisico	81	80	26	0	0	0	0	0	0	0	0	0	0	0
	TOTALES		Financiero	Q0.00	Q0.00	Q0.00	Q0.00	Q0.00	Q882,316.83	0							
			Fisico	176	175	76	0	0	0	0	0	0	0	0	0	0	0



IV. POBLACIÓN BENEFICIADA (2)

Número de personas por rango de edad

Departamento	Municipio	Número de personas por rango de edad						Observaciones	
		0-15	16-30	Mujeres 31-45	46 y más	Hombres 16-30	31-45		46 y más
Alta Verapaz	Cobán								La cantidad de cirugías y evaluaciones pre y postoperatorias realizadas podría diferir de la población beneficiada debido a que hay pacientes a quienes se les practica un procedimiento quirúrgico bilateral (cirugía de ambas rodillas o caderas) o se les brinda más de una evaluación pre y postoperatoria durante el mes. En el presente mes (Mayo 2020), se brindaron 27 servicios de atención a pacientes con consultas médicas especializadas a 27.
	San Cristóbal Verapaz								
	San Pedro Carchá								
	Panzós								
	Tactic								
	Cubulco								
	Granados								
	Rabinal								
	Salamá								
	San Miguel Chical								
Baja Verapaz	Santa Cruz el Chol								
	Chimaltenango								
	El Tejér								
	Patzicá								
	Patzún								
	San Andrés Itzapa								
	San Martín Jitepeque								
	Zaragoza								
	Santa Cruz Balanyá								
	Chiquimula								
Chiquimula	Concepción las Minas								
	Esquipulas								
	San José la Arada								
	Quetzaltepeque								
	Ipala								
	Guastatoya								
	San Agustín Acesagustán								
	San Antonio La Paz								
	Morazán								
	San Cristóbal								
El Progreso	Sanarate								
	Escuintla								
	Iztapa								
	La Democracia								
	La Gomera								
	Nueva Concepción								
	Palín								
	Puerto San José								
	Guenagazapa								
	Santa Lucía Cotzumalguapa								
Escuintla	Tiquisate								
	Amatitlán								
	Chinautla			1					
	Fraijanes			1					
	Guatemala			1					
	Mixco				1				
	Palencia								
	San José Pinula								
	San José del Golfo				1				
	San Juan Sacatepéquez				1				
Guatemala	San Miguel Petapa								
	San Pedro Ayampuc								
	San Pedro Sacatepéquez								
	San Raymundo								
	Santa Catarina Pinula								
	Villa Canales								
	Villa Nueva		1						



VI. RESUMEN DE GASTOS EFECTUADOS CON EL SUBSIDIO O SUBVENCIÓN

No.	Descripción	Monto ejecutado en el mes	Monto ejecutado acumulado
COSTOS DIRECTOS			
1	Prótesis y materiales de osteosíntesis	Q -	Q -
2	Hospitalización	Q -	Q -
3	Exámenes de diagnóstico	Q -	Q -
4	Honorarios profesionales médicos por consultas especializadas y evaluaciones pre y post operatorias	28,733.27	28,733.27
5	Honorarios profesionales médicos por cirugía	Q -	Q -
6	Fisioterapia y rehabilitación	20,307.00	20,307.00
7	Personal de enfermería de apoyo	Q -	Q -
8	Medicamentos de uso clínico	Q -	Q -
9	Ambulancia	Q -	Q -
10	Materiales médicos de uso clínico	Q -	Q -
SUBTOTAL COSTOS DIRECTOS			
COSTOS INDIRECTOS			
11	Sueldos y prestaciones	54,118.90	54,118.90
12	Cuota patronal del IGSS	4,470.72	4,470.72
13	Energía eléctrica	1,014.71	1,014.71
14	Teléfonos	10,955.31	10,955.31
15	Papelera y útiles de oficina	Q -	Q -
16	Combustibles y lubricantes	1,331.00	1,331.00
17	Mantenimiento y reparación de sistemas, equipo de cómputo y equipo de oficina	500.00	500.00
18	Arrendamiento de oficina, bodega y parques	64,141.46	64,141.46
19	Servicio y reparación de vehículos	730.00	730.00
20	Gastos varios de administración	5,053.40	5,053.40
21	Internet	2,940.73	2,940.73
22	Seguro de vehículos	1,691.64	1,691.64
23	Alimentación para personal médico, de enfermería y administrativo	543.00	543.00
24	Útiles y enseres de limpieza	Q -	Q -
25	Servicios técnicos y profesionales no médicos	672,167.66	672,167.66
26	Mantenimiento y reparaciones de edificio y bodega	12,418.03	12,418.03
27	Equipo de computación	Q -	Q -
28	Limpieza	1,200.00	1,200.00
SUBTOTAL COSTOS INDIRECTOS			
TOTAL COSTOS			
		833,276.56	833,276.56
		882,316.83	882,316.83

Nota: Este informe se entregará mensualmente a la Contraloría General de Cuentas, Congreso de la República de Guatemala, entidad otorgante y Ministerio de Finanzas Públicas a través de la Dirección de Evaluación Fiscal, dentro de los 10 días de finalizado el mes.

(1) Se refiere al nombre de la Unidad de Medida según el Clasificador.
 (2) Población Beneficiaria: Debe tener relación con los objetivos y metas del convenio.

Firmas y Sello.





FUNDAORTO

RECIBOS 63-A2



CONTRALORÍA GENERAL DE CUENTAS

Guatemala, C. A.



SERIE AF
FORMA 63-A2

03050

REPUBLICA DE GUATEMALA AMERICA CENTRAL

RECIBO DE INGRESOS VARIOS **No. 640303**

OFICINA: FUNDAORTO

LUGAR Y FECHA: Guatemala, 21 de mayo de 2020.

RI DE: Tesorería Nacional

EN CONCEPTO DE: Aporte Estatal

Q. 2,200,000.00

LA CANTIDAD DE: Dos millones doscientos mil quetzales
exactos.

(EN LETRAS)

SELLO:

FUNDAORTO

FUNDACIÓN GUATEMALTECO AMERICANA
DE CIRUGIA ORTOPÉDICA AVANZADA
BLVD. VISTA HERMOSA 25-19, V.H. I, Z. 15
TELÉFONO: 2385-3570

RECEPTOR



ENTERANTE

VÁLIDO POR EL IMPORTE IMPRESO POR LA CAJA REGISTRADORA Y/O NOMBRE, FIRMA Y SELLO DEL RECEPTOR.

ORIGINAL PARA EL ENTERANTE
DUPLICADO PARA RENDIR CUENTAS

NOTA: En este codo es requisito indispensable la Firma de quién entera. Artículo 1113, numeral 4 del Código Fiscal. No tendrá valor si contiene borrones, tachaduras o enmiendas.

AUTORIZADO SEGUN RESOLUCION DE LA CONTRALORIA GENERAL DE CUENTAS No. B1/1983 CLAS.: 528-12-8-S-10-99 DEL 12-5-1999. FORMULARIOS STANDARD, S. A. PBX: 2423-8800 - NIT: 153222-7 - 275.000 - 02/2019 DEL No. 625,001 AL No. 900,000. SERIE AF. E. FISCAL 4-A1-CCC 16013 DE FECHA 25-02-2019 NUMERO CORRELATIVO 01-2019 DE FECHA 25-02-2019 No. DE CUENTA: C2-12 LIBRO AB FOLIO 154.



CONTRALORÍA GENERAL DE CUENTAS

Guatemala, C. A.



SERIE AF
FORMA 63-A2

00051

REPUBLICA DE GUATEMALA AMERICA CENTRAL

RECIBO DE INGRESOS VARIOS

No. 640304

OFICINA: **FUNDAORTO**

LUGAR Y FECHA: **Guatemala, 21 de mayo de 2020.**

RI BI DE: **Tesorería Nacional**

EN CONCEPTO DE: **Aporte Estatal**

Q. 1,100,000.00

LA CANTIDAD DE: **Un millón cien mil quetzales exactos.**

(EN LETRAS)

SELLO:



FUNDAORTO

FUNDACIÓN GUATEMALTECO AMERICANA
DE CIRUGÍA ORTOPÉDICA AVANZADA
BLVD. VISTA HERMOSA 25-19, V.H. I, Z. 15
TELÉFONO: 2385-3570

RECEPTOR

ENTERANTE

V DO POR EL IMPORTE IMPRESO POR LA CAJA REGISTRADORA Y/O NOMBRE,
FIRMA Y SELLO DEL RECEPTOR.

ORIGINAL PARA EL ENTERANTE
DUPLICADO PARA RENDIR CUENTAS

NOTA: En este codo es requisito indispensable la Firma de quién entera. Artículo
1113, numeral 4 del Código Fiscal. No tendrá valor si contiene borrones,
tachaduras o enmiendas.

AUTORIZADO SEGUN RESOLUCION DE LA CONTRALORIA GENERAL DE CUENTAS No. BI/1983 CLAS.: 528-12-8-S-10-99 DEL 12-5-1999.
FORMULARIOS STANDARD, S. A. PBX: 2423-8900 - NIT: 153222-7 - 275,000 - 02/2019 DEL No. 625,001 AL No. 900,000. SERIE AF, E, FISCAL
4-A1-CCC 18013 DE FECHA 25-02-2019 NUMERO CORRELATIVO 01-2019 DE FECHA 25-02-2019 No. DE CUENTA: C2-12 LIBRO AB FOLIO 154.